次世代へ誇れるまち臼杵
～掬(むす)ぶ、つなぐ、そして創造する～

広報臼杵

2026
11
Vol.263

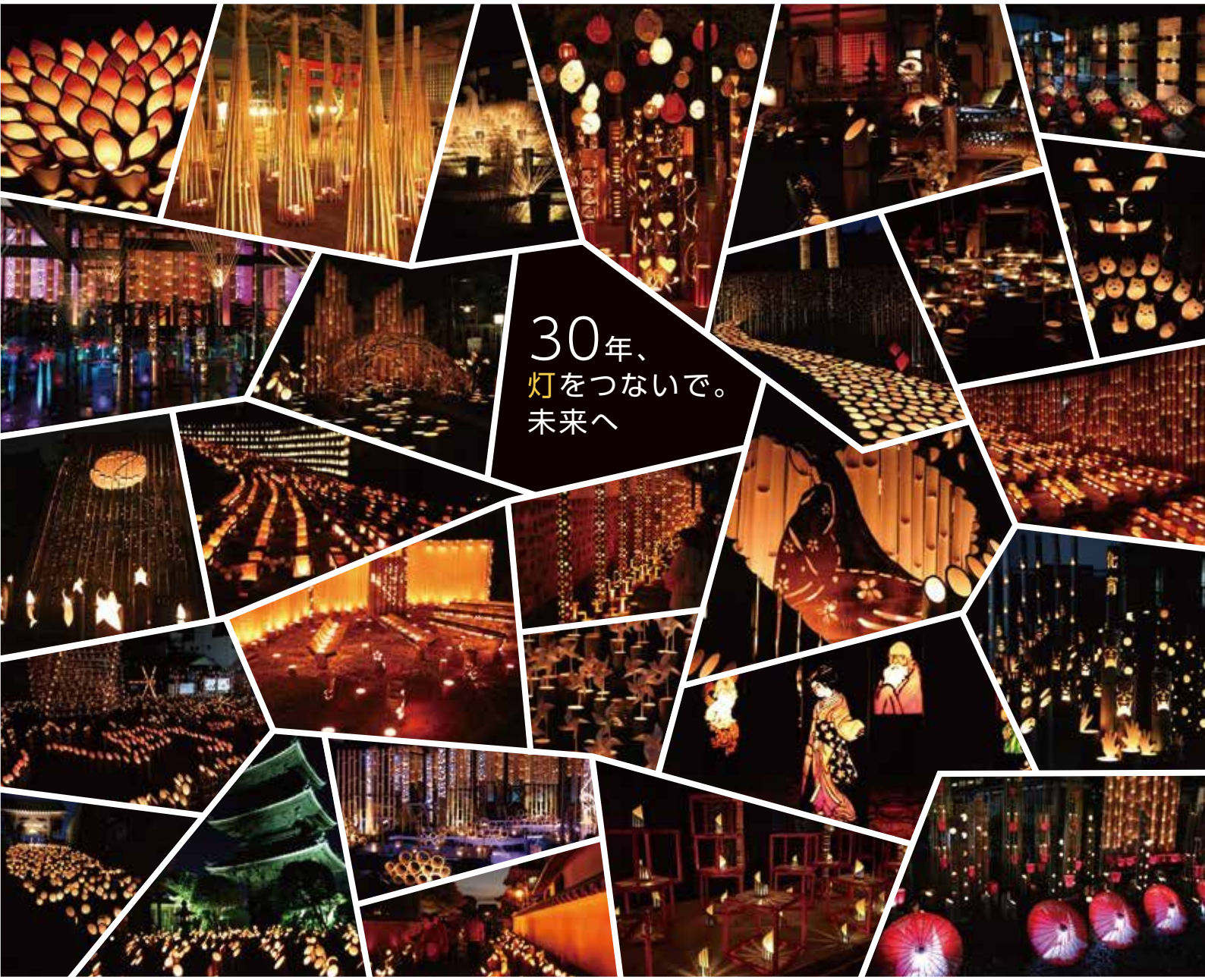

プレゼント企画第14弾!! ～臼杵市公式LINEお友達登録で豪華賞品をゲットしよう～

臼杵市公式 LINE では、臼杵市に関する最新情報をお届けします！
- ■イベント情報
- ■防災・災害情報
- ■各種支援制度　など

プレゼント企画第 14 弾では、クイズに全問正解した方の中から抽選で5名様に「ほんまもん農産物セット」をプレゼントします。
P5にて「ほんまもん農産物」特集を掲載していますので、ぜひご覧ください！
応募は臼杵市公式 LINE トーク画面内の、メインメニュー欄に開設する応募フォームからお願いします。

【応募期間】10 月 27 日（火）～11月 13 日（金）

お友だち登録はこちらから！→

Contents

目次

P02 ・・・・・・・・・ 目次/今月の表紙/ひとのうごき/火災・救急発生状況/交通事故発生状況
P03 ・・・・・・・・・ ごみ分別説明会の案内について/臼杵磨崖仏着生生物類除去作業特別公開
P04 ・・・・・・・・・ うすき秋のおでかけガイド/吉四六かるた大会参加者募集
P05 ・・・・・・・・・ 広報担当「うすきの秋特集」第2弾！
P06-08 ・・・・・ 臼杵市議会だより
P09 ・・・・・・・・・ 第79回大分県民スポーツ大会結果
P10 ・・・・・・・・・ みんなと話そう
P11 ・・・・・・・・・ 市長と話そう/「未来を選択する会議関連イベント」を開催しました
P12-14 ・・・・・・ PhotoReportまちのニュースとみんなの笑顔
P15 ・・・・・・・・・ シルバーウイークイベントを開催しました！
P16-22 ・・・・・ 暮らしのインフォメーションTopics
P23-25 ・・・・・ 暮らしのインフォメーションNews
P25下部 ・・・・・ 秋の全国火災予防運動のお知らせ
P26-27 ・・・・・ のびのび子育て　うすきっ子
P28 ・・・・・・・・・ 歴史資料館からのお知らせ/ディスカバーUSUKI
P29 ・・・・・・・・・ 臼杵高校通信
P30 ・・・・・・・・・ 休日救急当番医/市民相談/どこでも市役所運行計画
P31 ・・・・・・・・・ スクールバス車両広告掲載の募集/今月の催し/人権標語/編集後記
P32 ・・・・・・・・・ うすき食楽通信

今月の表紙

今月の表紙は、11 月7日・8日に開催される「うすき竹宵」の竹ぼんぼりの写真です。

今年で 30 回目を迎える「うすき竹宵」は、全国に広がった竹ぼんぼりイベントの先駆けとなった、臼杵市の一大秋イベントです。

静かで落ち着いた夜の城下町一帯に、約2万本の竹ぼんぼりが並びます。

竹ぼんぼりと月が織りなす幻想的な臼杵の夜を、ぜひご家族やご友人と体感してみませんか？

火災・救急発生状況

令和８年９月１日～ 30 日（速報値）

火災件数	建物	林野	その他	計
9月中	1	0	0	1
本年累計	3	2	8	13

救急件数	急病	交通	その他	計
9月中	106	7	64	177
本年累計	1,051	67	659	1,777

交通事故発生状況

令和８年９月１日～ 30 日

交通事故	件数	死者	傷者
9月中	6	0	7
本年累計	28	0	33

ひとのうごき

（10月1日現在/推計人口）

●人　口　31,977人
・男　性　15,119人
・女　性　16,858人
・出　生　12人・死　亡　35人
・転　入　60人・転　出　59人
●世帯数　14,188戸

今月の推計人口・世帯数から、基礎数値を令和7年国勢調査（確定値）と入れ替えているため、先月の推計人口・世帯数とは連続しません。

令和7年国勢調査結果はこちら（臼杵市 HP）

令和9年4月から

ごみ分別方法が変わります !!

現在、大分市上戸次に建設中の「みどりの森環境センター」の供用開始に伴うごみ分別変更などの住民説明会を臼杵地域から順次開催しています。野津地域では、令和9年1月～3月にかけて住民説明会を開催する予定です。

特に野津地域では、令和9年4月1日から、下記（一例）のように変わります。

①ごみの出し方　コンテナ収集 ⇒ 袋収集など
②ごみの持込先　臼杵市清掃センター
　　みどりの森環境センター（令和9年 10 月1日～予定）
③指定ごみ袋　　豊後大野市指定ごみ袋 ⇒ 臼杵市指定ごみ袋
※なお、お手持ちの豊後大野市指定ごみ袋については、令和9年度中はご使用いただけます。

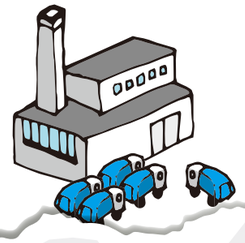

住民説明会では、新しいごみ分別方法やごみの出し方などについて、分かりやすく説明します。これまでのごみの出し方から変更となる部分がありますので、ぜひ住民説明会にご参加ください。

住民説明会の日程や会場については、決まり次第、各地区の区長を通じてお知らせいたします。

問合せ　臼杵市清掃センター　☎0972-65-3700

国宝臼杵磨崖仏着生生物類除去作業　特別公開のおしらせ

臼杵磨崖仏でおこなっている着生生物類（仏様の表面についているコケなど）の除去作業を間近で見ることができる作業現場特別公開を下記日程で実施します。

普段入ることのできない柵の内側に組まれた足場に上がって、作業の様子や仏様の彫刻をじっくり観察するチャンスです！！ぜひお越しください。

●ホキ石仏第二群一龕
【と　き】11月21日（土）9：30 ～ 12：00

●古園石仏
【と　き】令和9年2月20日（土）9：30 ～ 12：00

～ 11月14日は世界糖尿病デーです ～

国宝臼杵磨崖仏では、世界糖尿病デーのシンボルカラーであるブルーの紫外線を使った、「磨崖仏表面クリーニング作業」を公開します。

問合せ　文化・文化財課　☎0972-72-1072
　　保険健康課　　☎0972-72-1077

認証シールが目印！

ほんまもん農産物・金
ほ
臼杵市長認証

臼杵の美味しい食材

ほんまもん農産物

広報特集
食欲の秋
広報担当
藤丸・佐々木

臼杵市では、地元で作られた農産物を地元で食べる「地産地消」を進めており、その取り組みの一つが「ほんまもん農産物」です。「名前は聞いたことがあるけれど、詳しくは分からない」という方もいるのではないでしょうか。

今回は、「ほんまもん農産物」の魅力についてご紹介します！

「ほんまもん農産物」って、どんなもの？

「ほんまもん農産物」は土づくりを大切にしており、臼杵市土づくりセンターで製造される「うすき夢堆肥」などを活用して土づくりを行い、化学肥料や化学合成農薬の使用を避けた圃場（畑）を市長が認証しています。認証を受けた圃場（畑）で栽培された農産物を「ほんまもん農産物」といい、金色の「ほ」のシールを貼って、市内外の直売所やスーパーマーケットなどで販売されています。

※有機農産物の日本農林規格で認められている肥料や農薬を使用する場合があります。

美味しさの秘訣は土から!?

野菜やお米を育てるために欠かせないのが「土」です。土には、野菜やお米が育つために必要な栄養や、水分を保つなどの大切な働きがあります。そのため、元気な農産物を育てるには、土を元気にすることが大切です。

臼杵市では、平成22年に「臼杵市土づくりセンター」を開設しました。草木類8割、豚糞2割を主原料として使い、6か月かけて発酵完熟させることで、自然の土に近い「うすき夢堆肥」を製造しています。

私たちの食卓にも、ほんまもんを

「ほんまもん農産物」は直売所や地元スーパーマーケットなどで販売されているほか、学校給食やこども園給食にも活用されています。毎日の食事に地元の農産物を取り入れることは、地域の農業や生産者を応援することにもつながります。

また、身近な場所で作られた農産物を選ぶことは、新鮮な農産物を味わえるだけでなく、自分たちが暮らす地域の農業について知るきっかけにもなります。

いつもの買い物で、金色の「ほ」のシールを探してみたり、毎日の食事をきっかけに臼杵の農業について考えてみませんか？

Instagramや
PR動画もぜひ
ご覧ください♪

▲Instagram　▲PR動画

問合せ　農林振興課　☎0972-72-1093

うすき秋のおでかけガイド

普現寺もみじライトアップ

【と　き】11月22日（日）～28日（土）18：00～21：00（時間になり次第順次消灯）
※もみじの色づきによって期間変更の可能性があります。
【ところ】普現寺境内（野津町大字野津市）※日中のもみじ散策もできます。
【問合せ】吉四六の里観光協会事務局　☎0974-32-2220 ※平日のみ17時まで

第51回普現寺もみじスケッチ大会　参加者募集！

美しい紅葉に囲まれ、芸術の秋の一日を過ごしてみませんか！
【と　き】11月23日（月・祝）9：30～15：00　※雨天中止
（受付は9：00～9：30　野津地区コミュニティセンター前駐車場にて）
【ところ】普現寺周辺（野津町大字野津市）
【対　象】どなたでも参加できます。（中学生以下の部、一般の部）
【作品規定】水彩画（クレパスなども含む）※用紙は当日配布
【持ち物】スケッチ道具、画板、敷物、昼食など（画板の貸出あり）
【申　込】電話申込または申込書に必要事項を記入し、11月9日（月）までに野津中央公民館へ。
【その他】教育長賞、普現寺賞、大分合同新聞社賞、参加賞があります。
作品は野津中央公民館ロビーに展示します。
展示終了後、作品は返却します。
【問合せ】野津中央公民館　☎0974-32-2270

白馬渓もみじ祭り

市指定名勝「白馬渓」の美しい紅葉と渓流のせせらぎを楽しむ「白馬渓もみじ祭り」を開催します。当日は甘酒の振る舞いを予定しています。色鮮やかに染まる木々と澄んだ空気を味わいながら、ご家族やご友人と心温まる秋のひと時をお過ごしください。
【と　き】11月23日（月・祝）10：00～16：00
【内　容】甘酒の配布（※数量限定・なくなり次第終了）
【ご来場にあたって】
駐車場に限りがあるため、なるべく乗り合わせでのご来場をお願いします。また、歩きやすい服装・靴でお越しください。
【問合せ】（一社）臼杵市観光協会　☎0972-64-7130

新春　第29回　吉四六かるた大会参加者募集！

吉四六ばなしの代表的なお話しを集めて作製した「吉四六かるた」、そのかるたを使用して行われる恒例のかるた大会は今年で29回目を迎えます。かるたをとおして郷土の文化「吉四六ばなし」を学んでみませんか。入賞者には、トロフィーや賞状・副賞があります。

【と　き】令和9年1月11日（月・祝）9：30～（受付9：00～）
【ところ】野津中央公民館　和室
【種　目】5歳児の部（令和2年4月2日～令和3年4月1日生まれ）
小学校1・2年生の部、小学校3・4年生の部、小学校5・6年生の部
【締　切】12月18日（金）まで
【申　込】事前申込が必要です。当日受付はできません。右記二次元コードより予約ください→

問合せ　一村一文化推進委員会事務局（市民生活推進課内）☎0974-32-2220

【問合せ】議会事務局
☎0972-72-1070

臼杵市議会だより

令和８年臼杵市議会９月定例会（９月８日～９月30日）

令和８年９月定例会の内容および７月から９月までの議会活動などについてお知らせします。

◎主な議案は以下のとおりです

【議案】

■専決処分の承認を求めることについて（令和８年度臼杵市一般会計補正予算（第２号））
台風６号災害による費用を追加するもの

■臼杵市行政不服審査会条例の廃止について
臼杵市が行う処分に対する不服に基づき、被処分者から審査請求がなされた場合に、当該審査請求に対する臼杵市の意見を添えて諮問する行政不服審査会の事務について、来年度から８市町共同で県に委託する協議が調ったため、本条例を廃止するもの

■臼杵市介護予防拠点施設・中央地区コミュニティセンター条例の制定について
地域住民の生きがいづくり並びに介護予防及び健康増進のために活用し、地域住民の連帯感の醸成等を図る拠点施設としての役割と、市民学習、文化活動、スポーツ活動その他の総合的な市民活動を支援するための役割を併せ持つ、臼杵市介護予防拠点施設・中央地区コミュニティセンターを設置しようとするもの

■臼杵市認可地縁団体の印鑑の登録及び証明に関する条例の一部改正について
地方自治法第 260 条の２第１項の規定に基づく市長の認可を受けた認可地縁団体の代表者等に係る印鑑の登録及び証明に関し必要な事項を定め、もって地縁による団体の利便を増進するとともに、取引の安全に寄与することを目的とするもの

■臼杵市印鑑登録及び証明に関する条例の一部改正について
市民の利便性向上及び行政手続のデジタル化を促進するため、印鑑証明書の発行申請時に個人番号カードの提示により印鑑登録証の提示を省略することができる等の改正を行うもの

■臼杵市交通安全対策会議条例の廃止について
交通安全対策基本法の改正により交通安全計画の策定が任意とされたことに伴い、既存の諸施策を活用することで、引き続き本市の交通安全施策を実施するため、本条例を廃止するもの

■臼杵市医学生等奨学資金に関する条例の全部改正について
制定以降の運用を踏まえ、奨学資金の返還、猶予等の規定を明確にすることにより、制度のさらなる適切な運用を図るため、条例の全部改正を行うもの

■臼杵市立小学校の設置に関する条例の一部改正について
臼杵市公立学校のあり方に関する基本計画に基づき、佐志生小学校、下ノ江小学校、川登小学校及び南野津小学校を廃止するもの

■行政不服審査会の事務の委託について
行政不服審査法第 81 条第１項に規定する機関の権限に属された事項に関する事務を大分県に委託するに当たり、同県と地方自治法第 252 条の 14 第１項の規定による協議をする必要があるもの

■市道の認定について
住宅地の開発に係る道路の新設に伴い市浜 114 号線を市道として認定するもの

■令和８年度 補正予算
一般会計 増額　784,766 千円
総額 26,409,061 千円
ほか、特別会計５件

◎閉会中の継続審査
９月定例会で上程された、令和７年度決算認定議案（６議案）については、決算委員会において、審査に相当な日時を要することから閉会中の継続審査にすべきと決定されました。

【議員提出議案】

■非核三原則の堅持を求める意見書
非核三原則を将来にわたって断固として堅持されるよう国に要請するもの

■地方財政の充実・強化に関する意見書
令和９年度の政府予算および地方財政の検討に向けて、物価高騰や賃金上昇に伴う行政コストの増大を的確に反映し、社会全体の賃上げ基調に見合う人件費の確保と、一般財源総額のさらなる充実が図られる地方財政を実現するよう国に求めるもの

■介護・福祉分野の人材不足と処遇改善の早急な実施を求める意見書
将来にわたり安定した介護・障害福祉サービスを維持するための措置を早急に実施するよう国に求めるもの

議案の賛否

全 25 議案のうち、継続審査となった６議案および下記の３議案を除き、全会一致で可決されました。
・第 57 号議案 令和８年度臼杵市一般会計補正予算（第３号）
・意見書案第４号 非核三原則の堅持を求める意見書
・意見書案第５号 地方財政の充実・強化に関する意見書

第 52 号議案 臼杵市立小学校の設置に関する条例の一部改正については、公の施設（小学校）の廃止にかかる議案のため、特別多数議決※による採決を行いましたので、その賛否を掲載します。

議案番号	議決結果	賛否数		議員名（左から議席番号順）																		
		賛成	反対	保毛津林太郎	宗和義	山手耕	平川幸司	甲斐尊	安東鉄男	芝田英範	河野巧	川辺隆	匹田久美子	内藤康弘	梅田徳男	広田精治	戸匹映二	大塚州章	匹田郁	武生博明	伊藤淳議長
第52号	原案可決	18人	0人	○	○	○	○	○	○	○	○	○	○	○	○	○	○	○	○	○	○
第57号	原案可決	15人	2人	○	○	○	○	○	○	○	×	○	○	○	○	×	○	○	○	○	-
意見書案第４号	原案可決	16人	1人	○	○	○	○	○	○	○	×	○	○	○	○	○	○	○	○	○	-
意見書案第５号	原案可決	16人	1人	○	○	○	○	○	○	○	○	○	○	○	○	×	○	○	○	○	-

注）○＝賛成、×＝反対 法律の特別の定めるがある場合を除き、議長は表決に加わりません
※特別多数議決…出席議員の 2/3 以上の同意が必要で議長にも表決権があります

◎一般質問

11名の議員が質問をしました。（発言順）

「災害対応に関する質問」について、４名の議員から通告がありましたので、集中質問を行いました。

○災害対応に関する集中質問

１番 戸匹 映二
1．災害時における避難者への支援について

２番 山手 耕
1．災害時における避難所の生活環境整備について

３番 平川 幸司
1．臼杵市の防災について

４番 宗 和義
1．大規模災害への本市の対応について

○一般質問（集中質問以外）

１番 内藤 康弘
1．臼杵市の防犯カメラ設置補助金制度について
2．臼杵市のたばこ税について

２番 保毛津林太郎
1．水道事業経営と水道料金の見直しについて

３番 広田 精治
1．会計年度任用職員の給与改定時の遡及適用について
2．臼杵市社会福祉協議会への本市発注の委託事業に係る消費税の取扱い及び無申告について
3．物価高騰対応重点支援地方創生臨時交付金の活用について

４番 戸匹 映二
1．物価高騰対応重点支援地方創生臨時交付金を活用した臼杵市の物価高騰対策について

５番 山手 耕
1．臼杵市の地域公共交通施策について
2．情報の取扱いについて

６番 匹田久美子
1．臼杵市学校給食センターの今後について
2．身近な環境問題としてのごみの分別推進の徹底・生ごみ減量について

７番 安東 鉄男
1．小・中学生の学力の現状分析と向上のための取組、及び今後の展望について
2．プレミアム付商品券について
3．水道料金改定について

８番 河野 巧
1．臼杵市が求める地域おこし協力隊について
2．デジタル地域通貨について

９番 芝田 英範
1．地域振興について
2．野津東部工場用地の企業誘致について

10番 平川 幸司
1．脱炭素社会の取組について

ぜひ議場へお越しください。傍聴席入口は１階 15 番窓口奥です。
一般質問などの本会議は、議場（臼杵庁舎）で行われ、どなたでも傍聴することができます。

第79回 大分県民スポーツ大会の結果

臼杵市から28競技が県内で熱戦を繰り広げました！

第 79 回大分県民スポーツ大会が、9 月 12 日～ 14 日を主日程に、県南ブロックを中心に開催されました。

また、大会の幕開けとなる総合開会式が臼杵市民会館で開催され、各郡市の役員や選手・監督をはじめ、多くの関係者が参加し、盛大に執り行われました。

臼杵市選手団は、ソフトボール競技が 3 大会ぶり 4 回目となる総合優勝を果たしました。

また、オープン種目のタグラグビーでは、リーグ戦から決勝トーナメントまで全勝で優勝しました。

そのほか、4 競技が総合準優勝、5 競技が総合 3 位に入るなど、さまざまな競技で健闘した結果、参加 16 郡市中、総合第 5 位、B 部優勝・A 部昇格という素晴らしい結果となりました。

個人種目優勝

- 【陸上】男子共通　走り幅跳び・・・1 位　神田　伝央
- 男子 40 歳以上　砲丸投・・・1 位　荻野　元気
- 【クレー射撃】個人トラップ・・・・1 位　丸尾　匡宏
- 【ボウリング】個人戦（6 ゲーム）・・1 位　中村　茂徳
- 【カヌー】女子　スラローム・・・　1 位　若林　淳子

問合せ　社会教育課　☎0972-63-6444

その他の写真は臼杵市公式 HP に掲載しています。

議員ゼミナールを開催しました

告示日にあわせて議員の勉強会を開催しています。9 月 1 日に安東教育長より、「臼杵の未来の学校をデザインする」と題し、臼杵市教育委員会の基本方針やそれに基づく取り組み、今後の展望について講演いただきました。

「第 79 回県民スポーツ大会」議員陸上競技に出場しました

9 月 13 日 大分スポーツ公園クラサスドーム
議員・教育委員の 4×100m リレー 8 位
（保毛津議員、宗議員、山手議員、伊藤議長）

4 月の選挙で初当選を果たした新人議員 3 名に伊藤議長を加えた 4 名で、7 年ぶりに陸上競技（リレー）に出場しました。結果は、大健闘の 8 位でした。来年も頑張ります！

なお、8 年ぶりの 1 勝をめざして練習に取り組んだ議員ソフトボール競技は、雨天予報のため中止となりました。

議場コンサートを開催します

●と き 12 月 1 日（火）9：10～
●演 奏 東中学校 吹奏楽部
●ところ 議場（臼杵庁舎）

臼杵市議会では、議会改革推進検討特別委員会を中心に、「お知らせする」「来てもらう」「会いに行く」「考える」の 4 つの視点からさまざまな取組を進めています。

市政や議会をより身近に親しんでいただくため、普段は入る機会の少ない議場を会場にしたコンサートを開催します。今回は、東中学校吹奏楽部の皆さんに演奏いただきます。

この機会にぜひ議場へお越しください！

令和 8 年 12 月定例会の予定

日	曜日	会議など
1	火	本会議（開会（上程・提案理由など））
8	火	本会議（代表質問・一般質問）
9	水	本会議（一般質問）
10	木	本会議（一般質問・議案質疑・委員会付託）
11	金	委員会（総務・建設産業・教育民生）
14	月	委員会（予算）
23	水	本会議（(委員長報告-討論-採決など) 閉会）

※一般質問の質問順や日程は、臼杵市議会ホームページ、臼杵市公式 LINE でお知らせします。

＼傍聴に行くのは難しい・・・そんな時は！／

テレビやインターネットでも視聴できます！ぜひご覧ください。
定例会の本会議の様子はケーブルテレビで生中継しています。

後日、録画放送もしています。
放送は、臼杵市民チャンネル（111 チャンネル）です。

また、臼杵市ホームページにて録画配信も行なっています。
スマートフォンや、パソコンなどからご視聴いただけます。

市長と話そう

問合せ
秘書・総合政策課
（内5523・臼杵庁舎）

団体募集中

市長が市内で活躍する団体の皆さんとひざを突き合わせて語り合う“市長と話そう”を開催しました。

第30回　9月7日（月）　臼杵市民生委員児童委員協議会

テーマ
- 民生委員・児童委員の実状（独り暮らし高齢者の声）
- 今後の民生委員・児童委員の在り方

高齢化や少子化に伴う担い手不足による負担の集中や、信頼関係構築の難しさなど、現場の率直なお話をお伺いしました。活動継続への課題は少なくありませんが、皆さんの献身的な見守りがあってこそ、誰もが安心して暮らせる地域社会が成り立っています。あらためて日頃の温かいお力添えに感謝いたします。

たくさんの貴重なご意見ありがとうございました。“市長と話そう”では、市民の皆さんの声を聴き、一緒に考え、よりよい臼杵市の未来を描くため、今後もさまざまな団体と対話を行なっていきます！

9月26日（土）

「未来を選択する会議　関連イベント（講演会）～臼杵市が向き合うべき人口戦略「定常化戦略」と「強靱化戦略」～」を開催しました

（講師：権丈善一氏（慶應義塾大学教授）、権丈英子氏（亜細亜大学教授））

急激な人口減少が進む中、地域社会や地域経済はこれまでにない大きな転換点を迎え、若年層の流出や生産年齢人口の減少などさまざまな課題があり、これまでの延長線上の取り組みだけでは十分とは言えない状況です。本講演会は、地域のために私たちはいま何ができるのか、地方の新たな価値とは何か、自分の生き方・くらし方・働き方をどうするべきか、それぞれの人口戦略のヒントを学ぶ講演会となりました。

これからも、市民の皆さん、企業の皆さん、地域の皆さん、そして若い世代の皆さんと共に地域の課題や臼杵の未来について考えてまいります。

※本講演会は、令和9年秋頃開催予定の「日本創生に向けた人口戦略フォーラムinうすき」の前哨事業です。

▲左から、山根木晴久氏（未来を選択する会議事務局次長）、権丈善一氏、臼杵市長、権丈英子氏、大島一博氏（未来を選択する会議事務局長）

▲当日の様子

問合せ　秘書・総合政策課　☎0972-72-1067

みんなと話そう

臼杵市長　西岡 隆

No. 20

市政の動向や世の中の大きな動きを市民の皆さんに少しでもわかりやすく伝えられるよう、市報の場を借りて、私自身の言葉で伝えていきます。「みんなと話そう」というタイトルには、皆さんにとって身近な市長でありたいという想いがあります。率直な感想などもいただけるとありがたく思います。

30年のうすき竹宵がつなぐもの

11月７日、８日、「うすき竹宵」が開催されます。

今年は記念すべき第30回。今では、秋の臼杵を代表する風景として、多くの皆さんに親しまれる祭りとなりました。

私が今回改めて皆さんにお伝えしたいのは、竹ぼんぼりがつくり出す幻想的な美しさだけではありません。

「うすき竹宵」は、30年にわたり「実行委員会」という形で受け継がれてきました。竹を切り、ぼんぼりをつくり、当日は火を灯し、終われば片付ける。その一つひとつを、たくさんの市民や団体、事業者、ボランティアの皆さんが支えてきました。

30年という長い年月の中では、中心となる人も少しずつ変わってきています。それでも、「自分たちのまちの祭りを、自分たちの手でつくる」という思いが次の人へと受け継がれてきたからこそ、今日のうすき竹宵があります。

私は、これこそが臼杵の大きな財産だと思っています。

そして今年のうすき竹宵には、臼杵市と姉妹都市である茨城県常陸太田市から、藤田市長をはじめ訪問団の皆さんが来られます。両市は、江戸時代の「二孝女物語」の史実をきっかけに交流を深め、昨年、姉妹都市締結10周年を迎えました。遠く離れた二つのまちが、200年以上前の人と人とのつながりを大切にしながら、今も交流を続けています。

また、うすき竹宵には毎年、長崎県平戸市や愛媛県八幡浜市など、臼杵とご縁のあるまちからも多くの方がきて交流を深めています。

人口が減少していく時代だからこそ、一つのまちだけですべてを考えるのではなく、それぞれの歴史や文化、ご縁を大切にしながら、地域と地域がつながり、支え合うことがますます重要になると感じています。

うすき竹宵が30年間つないできた「人の力」。そして、歴史や交流がつないできた「まちとまちの縁」。

大切なのは、受け継いできたものを守るだけではなく、次の世代へ渡していくことです。

第30回の節目となる今年の「うすき竹宵」。美しい竹ぼんぼりの灯りの向こうにある、たくさんの人の思いとつながりも感じながら、ぜひ一緒に楽しんでいただきたいと思います。

～市長日誌～

2026．9．7

８月31日から始まった「うすき竹宵」の竹ぼんぼり製作に参加しました。毎年見ている竹宵の景色ですが、準備に携わるとあの美しい光景が多くの人の手でつくられ、30年の歴史が紡がれてきたことに改めて感銘を受けました。当日は、皆さんと作り上げた約２万本の竹ぼんぼりとともに、ご来場をお待ちしております。

まちのニュースとみんなの笑顔

Photo Report

9・10月の臼杵市の出来事を紹介します！

Report 9/20

第３回市長杯パークゴルフ大会を開催しました！

臼杵市パークゴルフ場で「第３回臼杵市長杯パークゴルフ大会」を開催しました。市内から 76 名が参加し、当日は天候にも恵まれ、青空の下で熱戦が繰り広げられました。

参加者は、日頃の練習の成果を発揮しながら、和やかな雰囲気の中でプレーを楽しみました。参加者同士の交流も深まり、笑顔あふれる大会となりました。

成績（敬称略）

【男子の部】		【女子の部】	
優　勝	加島　和弘	優　勝	平川　京子
準優勝	平川　大光	準優勝	安東　みゆき
第３位	田鹿　清美	第３位	松下　俊子

Report 9/28

「消火用水の供給支援に関する協定」合同締結式

臼杵市消防本部にて、津久見市とともに臼津生コンクリート協同組合との「消火用水供給支援に関する協定」合同締結式を行いました。この協定は、大規模な林野火災など消防水利が不足する際に、生コンクリートミキサー車を活用して迅速に消火用水を確保する体制を整えるものです。これから空気が乾燥しやすい時期となります。引き続き火の取り扱いには十分ご注意ください。

Report 8/26

知事顕彰を受賞！

「健康寿命日本一おおいた創造会議」で県内 934 事業者から５事業所が優秀健康経営事業所として知事顕彰され、臼杵市の社会福祉法人みずほ厚生センターが受賞し、大塚恭弘理事長が大分県知事より表彰を受けました。

Report 8/30

臼杵市男女共同参画セミナー開催！

米澤有加氏を講師に迎え、『自分も周りも幸せに導く魔法の言葉 PEP TALK（ペップトーク）』を、臼杵市中央公民館にて開催しました。実践を交え、普段何気なく話している言葉をポジティブに活かす秘訣を学びました。

Report 9/7

還暦・古希軟式野球チーム全国へ！

県予選を勝ち抜いた「臼杵シルバー」が９月に北海道の全日本還暦選手権大会へ、「臼杵ゴールド」が 10 月に群馬県の全日本古希大会へ出場。全国の舞台での活躍をめざし、両チームが出場報告に訪れました。

Report 9/24

アトツギ甲子園地域アンバサダー任命

合資会社藤澤精麦工場の藤澤隆典氏が、中小企業の後継者が新規事業案を競う「アトツギ甲子園」で評価され、大分県代表の地域アンバサダーに就任しました。大会の魅力発信やコミュニティ形成に励むと報告しました。

Report 9/25

臼杵市交通安全大会を開催！

臼杵市民会館で令和８年度臼杵市交通安全大会が開催され、約 80 名が参加しました。交通安全功労者などの表彰や安全宣言、警察署による講話が行われ、参加者全員で交通事故ゼロへの誓いを新たにしました。

Report 9/25

あおもり障スポに出場！

野上安矢加さんが第 21 回大分県パラスポーツ大会の卓球種目で見事、準優勝を果たし、10 月に開催される「第 25 回全国障害者スポーツ大会・青の煌めきあおもり障スポ」に出場するため、市長へ報告に訪れました。

9月19日～23日

シルバーウイーク

イベントを開催しました！

うすきん地魚探検隊

海洋科学高等学校の生徒と一緒に作ったよ！

ちりめんじゃこをよーく観察しながら、小さな生き物（ちりめんモンスター）たちを探し出すプログラムや、世界に一つだけの水族館を作るワークショップを開催しました。

合同0次会in八町大路

市内の酒蔵4社が集まりました

3年かけて育ったアサリを提供しました！

サーラ・デ・ハッピーあわー

久々に復活しました！

問合せ　産業観光課　☎0972-72-1082

Report 9/26

弦楽器の音色を堪能！

RENTARO 室内オーケストラ九州の第２回定期演奏会を開催しました。今回は日本を代表するヴァイオリニストの古澤巖氏を迎え、ヴァイオリンをはじめとした弦楽器により、名曲の数々を透き通る音色でお届けしました。

Report 9/28

「うすき竹宵」いよいよ開催！

うすき竹宵実行委員会（実行委員長：岡松忠士）の執行部員９名が、西岡市長を表敬訪問し、第 30 回を迎える「うすき竹宵」の概要や事業内容を説明しました。節目の開催に向け、成功への熱い意気込みを語りました。

Report 10/2

全国中学校体育大会結果報告

柔道個人で羽田野琴美さん（野津中３年）、陸上１年女子 100mで上野紗雪さん（北中１年）が、大分県大会優勝を経て、九州・全国大会への出場を果たしました。大会での感想と今後の決意を胸に、結果報告に訪れました。

Report 10/2

臼杵市戦没者追悼式

臼杵市中央公民館で「令和８年度臼杵市戦没者追悼式」を開催しました。遺族ほか 91 名が参列し、戦没者を追悼し広く恒久平和の大切さを訴えるとともに、市長の式辞や来賓の追悼のことば、献花が行われました。

Report 10/5

寄附をいただきました！

令和８年９月、西日本コンサルタント株式会社（大分市）から企業版ふるさと納税による寄附をいただき、西岡市長から同社へ感謝状を贈呈しました。寄附金は「八町大路復興支援事業」に活用します。

Report 10/11

東京の秋に臼杵カボス香る

東京都の「目黒区民まつり」で、臼杵市のカボスを添えた焼きサンマが振る舞われ、大盛況となりました。ＰＲブースでも、カボス青果や焼酎などを販売し、多くの方に本市の豊かな食の魅力をたっぷりとお届けしました。

暮らしのインフォメーション

Topics

11月公営住宅入居募集（随時募集）

【募集期間】
随時受付中※先着順
平日８：30～17：00

	住宅名	建設年度	間取	単身者	ｴﾚﾍﾞｰﾀｰ	備考
修繕前募集	［県営］諏訪住宅１Ａ－１	昭和54年度	４階・３Ｋ	○	×	電子申請可 問合せ：佐伯
修繕前募集	［県営］原口住宅MRR－１	平成９年度	４階・３LDK	○	○	
修繕前募集	［県営］原口住宅ＭＲ－２	平成13年度	４階・２ＤＫ	○	○	
	［県営］諏訪住宅１Ａ－１（子育て世代向け）※１	昭和54年度	３階・２LDK ４階・２LDK	×	×	
	［県営］諏訪住宅１Ａ－２（子育て世代向け）※１	昭和55年度	４階・２LDK	×	×	
	［市営］市浜住宅（２戸）	昭和48年度	４階・３Ｋ ４階・３Ｋ	○	×	問合せ：臼杵
	［市営］大久保住宅	平成３年度	２階・３ＤＫ	×	×	
	［市営］戸上住宅	平成６年度	平屋建・３LDK	×	×	
	［市営］都松住宅	昭和60年度	２階建・３LDK	×	×	
	［市営］原口H16住宅（２戸）	平成16年度	１階・３ＤＫ ４階・３ＤＫ	×	○	
	［特公賃］※２荒田住宅	平成14年度	４階・４LDK	×	○	

※１　一般世帯の申込資格に加えて、18歳以下の子と同居をする世帯が対象。
入居期間は５年間ですが、条件により延長も可能です。

※２　世帯全員の合計所得が月額158,000円から月額487,000円の方が対象。（各種控除後）
現に同居し、または同居しようとする親族（婚約者含む）がいる方が対象。

11月公営住宅入居募集

【募集期間】11月２日（月）～11日（水）
応募多数の場合は抽選　抽選会：11月13日（金）

住宅名	建設年度	間取	単身者	ｴﾚﾍﾞｰﾀｰ
［市営］市浜住宅（４戸）	昭和49年度 昭和49年度 昭和58年度 昭和59年度	４階・３Ｋ ４階・３Ｋ １階・３Ｋ １階・３Ｋ	○	×
［市営］諏訪住宅	昭和56年度	１階・３Ｋ	○	×
［市営］荒田住宅（４戸）	平成10年度 平成10年度 平成10年度 平成14年度 平成14年度 平成14年度	１階・３LDK ４階・３LDK ５階・３LDK １階・３LDK ３階・２LDK ４階・３LDK	× × × × ○ ×	○

住宅名	建設年度	間取	単身者	ｴﾚﾍﾞｰﾀｰ
［市営］原口H16住宅	平成16年度	３階・３ＤＫ	×	○
［市営］篠迫住宅	平成21年度	１階・２LDK	○	○
［特公賃］戸上住宅	平成６年度	平屋建・4LDK	×	×

●注意事項
・随時募集については、先着順のため既に入居者が決まっている場合がありますので、最新の状況についてはお問合せください。
・入居には連帯保証人（原則として県内在住者）が必要ですが、保証会社の利用も可能です。
・一般の公営住宅の申込は、世帯の月額所得基準（各種控除後）が158,000円以下の基準に該当する方が対象です。
※ 住宅の詳細や入居資格などはお問合せください。
※ 修繕前募集の住宅は入居申込後の修繕となるため、入居までに２か月程度の修繕期間が必要です。

申込・問合せ　大分県住宅供給公社　【市営】臼杵市営住宅管理センター　☎0972-64-0633
【県営】佐伯・公営住宅管理センター　☎0972-22-3190

11月は「児童虐待防止推進月間」です

児童虐待は社会全体でかかわり、解決していくべき問題です。児童虐待による死亡事例は年間70件※を超えています。つまり、５日間に１人のこどもが命を落としていることになります。
※こども虐待による死亡事例などの検証結果について（第19次報告）

「児童虐待かも…」と思ったら、すぐにお電話ください

児童相談所全国共通ダイヤル「☎189（いちはやく）」へかけると、お住まいの地域の児童相談所（大分県中央児童相談所）につながります。通告・相談は匿名で行うこともでき、通告・相談をした人やその内容に関する秘密は守られます。

ヤングケアラーについて

ヤングケアラーとは、「家族の介護その他の日常生活上の世話を過度に行っていると認められるこども・若者」のことです。

家族の手伝いや手助けをするのは、「ふつうのこと」だと思うかもしれません。ただ、学業や友人関係などに影響が出たり、こころ・からだに不調を感じるほどの負担を感じたりしている場合は、注意が必要です。そういった場合は、電話相談やオンライン窓口の利用をご検討ください。

▲臼杵市ＨＰはこちら

問合せ　こども子育て課　☎0972-72-1085
大分県中央児童相談所「☎189」または　☎097-544-2016

小規模特認校　児童・生徒募集

臼杵市では、臼杵南小学校と南中学校を小規模特認校としています。小規模特認校は、少人数での教育のよさを活かし、一人ひとりの児童・生徒に目の行き届いた教育や、地域の自然や文化に触れるなどの体験活動を通して、心身の健やかな成長を図り、生きる力や豊かな人間性を培う教育を実施しています。指定された通学区に関係なく、入学・転学を特別に認めるものです。

●入学（転学）の要件
・通学は保護者の負担と責任とします。
・入学（転学）の時期は、原則として４月１日からとします。
・通学期間は原則１年以上の通年通学、できる限り卒業までとします。

●申請手続　申請書類（市ホームページからダウンロード可）に必要事項を記入し、令和９年２月26日（金）までに申請してください。なお、申請後に学校長との面接があります。

●オープンスクール（学校公開）日程

【臼杵南小学校】
と　き　11月８日（日）11:00～12:00（予定）
内　容　児童による学習発表（歌、棒術、太鼓）ともち米などの販売を行う予定です。

【南中学校】
と　き　11月14日（土）８:25～11:50頃（予定）
内　容　文化祭鑑賞（学年発表・合唱など）、小規模特認校説明（10:00～10:10）を行います。

問合せ　学校教育課　☎ 0972-72-1075

人と人をつなぎ、こどもに笑顔を♡ ファミリー・サポート・センター事業　提供会員養成講習会 地域の子育てにお力をお貸しいただけませんか？

ファミリー・サポート・センター事業は、こどもの送迎や預かりなど、子育ての「援助を受けたい人（依頼会員）」と「援助を行いたい人（提供会員）」が会員となり、こどもの成長を地域で支えていく相互援助活動（有償）です。提供会員になるためには、臼杵市が実施する下記講習を受講し、会員登録をしていただく必要があります。（全受講が原則となります。）

●対　象　満 20 歳以上の健康でこどもが好きな方、子育てのお手伝いをしたい方（資格要件はありません）
●定　員　20 名程度
●申込方法　電話または右記二次元コード　●申込期限　11 月 24 日（火）

申込はこちら

●日程および内容

とき	時間	内容	講師（敬称略）
11 月 30 日（月）	9:00 ～ 11:00	・子育て支援サービスを提供するために ・児童虐待と社会的養護 ～こどもを取り巻く環境と支援について～	こども子育て課
	11:00 ～ 12:00	ファミサポとは	祖父江　美幸（よいこのへや）
	13:00 ～ 15:00	心の発達と保育者のかかわり	岐部　薫（臨床心理士）
12 月 8 日（火）	9:00 ～ 11:00	保育の心	甲斐　まゆみ（子育てアドバイザー）
	11:00 ～ 13:00	こどもの世話	
12 月 23 日（水）	9:30 ～ 11:30	小児看護の基礎知識	野口　直子（別府大学短期大学部初等教育科）
	12:15 ～ 13:45		
	14:00 ～ 15:30	こどもの栄養と食生活	保険健康課管理栄養士
令和 9 年 1 月 14 日（木）	9:30 ～ 11:30	身体の発育と病気	東保　裕の介（医療法人とうぼ小児科医院理事長）
	12:30 ～ 15:30	安全・事故（普通救命講習Ⅲ）	臼杵市消防本部
令和 9 年 1 月 26 日（火）	9:30 ～ 11:30	障がいのあるこどもの預かりについて	吉田　里織（みずほ厚生センター）
	12:30 ～ 14:30	こどもの遊び	甲斐　まゆみ（子育てアドバイザー）
	14:30 ～ 15:30	事業を円滑に進めるために・修了式	祖父江　美幸（よいこのへや）

●ところ　ちあぽーと、臼杵市役所臼杵庁舎、臼杵市消防署
※未就学のお子様の無料託児あり（申込時にお申し出ください）
※依頼会員として登録したい方のお問合せもお待ちしています。

問合せは こちらからも！

問合せ　臼杵市ファミリー・サポート・センター（地域子育て支援拠点　よいこのへや内）☎070-4087-1591

国税の納税証明書のオンライン請求・PDF 受取のご案内

各種手続きや入札参加資格の申請などで必要な「納税証明書」は、パソコンやスマートフォンから e-Tax を利用したオンライン請求および PDF ファイル形式による受け取りが可能です。

●何度でも利用可能
一度取得した PDF データは、有効期限内であれば自宅などのプリンタから何枚でも印刷して使用することができます。

●非対面・24 時間受付
e－Tax の受付時間内であれば、夜間や休日でも請求可能です。

●コスト削減
オンライン請求により、発行に係る手数料が 1 税目 1 年度あたり 400 円から 370 円と安価になるだけでなく、郵送料や窓口への来署に係るコストを削減できます。

詳細はこちら

ぜひ、納税証明書の申請・取得は、e-Tax によるオンライン請求・PDF 受け取りをご利用ください。

問合せ　国税相談専用ダイヤル　☎0570-00-5901（ナビダイヤル）

法定調書の提出方法や提出義務が改正されました

令和 9 年 1 月 1 日以降、法定調書の提出手続きに関するルールが変更されます。手続きの効率化と電子化がさらに進むため、eLTAX や e-Tax のご利用をご検討ください。

●源泉徴収票の提出が不要になります
市区町村へ「給与支払報告書」を提出すれば、税務署への「給与所得の源泉徴収票」の提出を提出したものとみなすこととされました。

●eLTAX（地方税ポータルシステム）の活用がおすすめです
eLTAX を利用すると、市区町村へのデータ自動振り分けに加え、従業員のマイナポータルへ源泉徴収票が連携されるため、確定申告がスムーズになります。

●電子提出（e-Tax など）の義務化拡大
令和 9 年 1 月以降、前々年に提出すべき法定調書が 1 種類につき「30 枚以上」ある場合、書面での提出ができなくなり、e-Tax などによる電子提出が必須となります。
※令和 7 年に 30 枚以上提出していた場合が対象です。

源泉徴収票の みなし提出の特例

e-Tax などによる 法定調書提出の義務化

問合せ　国税相談専用ダイヤル　☎0570-00-5901（ナビダイヤル）

歯周病検診を受けましたか？

今年の 6 月に 20・30・40・50・60・70 歳の方を対象に、歯周病検診のハガキを郵送しています。歯周病は年齢に関係なく発症し、歯を失う原因になります。ぜひこの機会に検診を受診し、健康づくりにお役立てください。

●対象者
臼杵市民で右記のはがきが届いた方
平成 18 年 4 月 2 日～平成 19 年 4 月 1 日生まれの方
平成　8 年 4 月 2 日～平成　9 年 4 月 1 日生まれの方
昭和 61 年 4 月 2 日～昭和 62 年 4 月 1 日生まれの方
昭和 51 年 4 月 2 日～昭和 52 年 4 月 1 日生まれの方
昭和 41 年 4 月 2 日～昭和 42 年 4 月 1 日生まれの方
昭和 31 年 4 月 2 日～昭和 32 年 4 月 1 日生まれの方

●有効期限
令和 9 年 3 月 31 日（水）

●検診場所
臼杵市内の歯科医院（要電話予約）
※ハガキがなくても受診できますが、ハガキを持参するとスムーズに受診ができます。

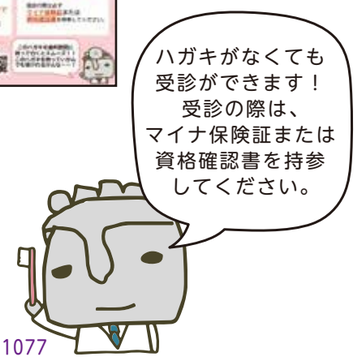

【年度内に臼杵市に転入された方へ】

転入前の市町村で助成を受けて受診されたのか確認しますので、下記までお問合せください。

問合せ　保険健康課　☎0972-72-1077

12月1日は『世界エイズデー』です

令和８年度のテーマは「あなたの話をきかせてください」です。
HIV に直面する人や身近に感じる機会が少ない人を含め、誰もが安心して思いを語り、お互いの声に耳を傾ける社会にしたいというメッセージが込められています。

●夜間検査　11 月 30 日（月）17：00 ～ 19：00※11 月 30 日（月）13：00 までに予約が必要です。

●定例検査　第１・３月曜日の９：00 ～ 11：00
※祝日などにより変更あり

●ところ　中部保健所
※採血後、１時間程度で結果をお伝えします。
特定感染症検査（梅毒、B 型・C 型肝炎）も同時受検可能です。

無料・匿名「HIV（エイズ）検査」

HIV（エイズ）治療の進歩に伴い、HIV に感染した場合でも早期診断および早期治療によって、通常生活を送ることができます。中部保健所では、無料・匿名で「HIV（エイズ）」検査を実施しています。また、世界エイズデーに合わせて夜間検査を実施します。感染を心配されている方は、検査を受けてみませんか。

予約・問合せ　大分県中部保健所　☎0972-62-9171

11月巡回型健診日程のお知らせ（要予約）

地区巡回健診のWeb予約
受付はこちらから！
https://logoform.jp/form/iLiF/1404325

下記日程で地区巡回型健診を実施します。
必ず事前に Web またはお電話などにてお申込みください。（電話受付時間：平日の８:30 ～ 17:15）

		と　き	ところ	受付時間	特定健診	各種がん検診					骨密度
						大腸	胸部	胃	子宮	乳	
						40 歳以上			20 歳以上		※1
		午前中開催			無料	300円	無料	1,500円	1,000円	700円～1,000円	500円
要予約	臼杵	11 月 11 日（水）	臼杵市中央公民館	別途通知	○	○	○	○	○	○	○

※1）骨密度の対象は、40.45.50.55.60.65.70 歳の女性

●健診時の持ち物
①受診券（ハガキサイズ　国保：桃色、後期：青色）　②マイナ保険証または資格確認書　③健診料金

●お電話などでのご予約後、郵送にて健診グッズを送付します。その際に受付時間をお知らせしますので、**必ず受付時間内に会場にお越しください。**　※健診時の受付時間は、９：00 ～ 10：30 の時間帯でご案内します。

予約・問合せ　保険健康課　☎0972-72-1077

国民年金保険料は全額が社会保険料控除の対象です！

日本年金機構から対象者宛てに「社会保険料（国民年金保険料）控除証明書」が送付されます。年末調整や確定申告の際にご利用ください。また、e-Tax で利用できる電子データの送付も行っています。マイナポータルからねんきんネットにログインし、電子送付の希望登録を行うと、マイナポータルのお知らせにて電子データを郵送より早く受け取ることができます。
※電子送付の希望登録を行うと、登録後は書面の郵送は停止となります。

	国民年金納付時期	送付方法	送付時期
①	令和８年１月１日から９月 30 日	電子（希望登録済の方）	令和８年中旬から 10 月下旬
		郵送	令和８年下旬から 11 月上旬
②	令和８年 10 月１日から 12 月 31 日	電子（希望登録済の方）	令和９年１月下旬から
		郵送	令和９年２月上旬

なお、ご家族（配偶者やお子様など）の負担すべき国民年金保険料を支払っている場合は、ご自身の国民年金保険料に加え、その保険料についても控除が受けられます。

問合せ　ねんきん加入者ダイヤル　☎0570-003-004
日本年金機構佐伯年金事務所　☎0972-22-1970

11月12～25日は「女性に対する暴力をなくす運動」期間です

配偶者や交際相手などからの暴力（ＤＶ）、性犯罪、ストーカー行為などは決して許されるものではありません。特に、社会的、経済的、肉体的に弱い立場にある女性が被害者になることが多く、このような行為は重大な人権侵害であり、男女平等の妨げとなっています。

●相談窓口（秘密厳守／相談無料）
・おおいた性暴力救援センター・すみれ　☎＃8891
・配偶者暴力相談支援センター・アイネス　☎＃8008
・配偶者暴力相談支援センター・女性相談支援センター　☎097-544-3900
・市の相談窓口『女性に対する問題（暴力など）相談窓口』
部落差別解消推進・人権啓発課　☎0972-72-1076

～パープル・ライトアップ～

女性に対する暴力根絶のシンボルであるパープルリボンにちなんで、期間中にパープル・ライトアップを実施します。パープル･ライトアップには女性に対するあらゆる暴力の根絶を広く呼びかけるとともに、被害者に対して、「ひとりで悩まず、まずは相談をしてください」というメッセージが込められています。

●ところ　臼杵駅前の国宝臼杵石仏大日如来像レプリカ／臼杵城跡の畳櫓

～パープルリボンツリー～

女性に対する暴力根絶の願いを込めたパープルリボンツリーを期間中に展示します。

●ところ　臼杵市役所臼杵庁舎、ちあぽーと、臼杵市中央公民館、
野津中央公民館、野津市民交流センターゆるる　ほか

問合せ　部落差別解消推進・人権啓発課　☎0972-72-1076

迷惑電話防止機能付き電話機の購入費用を補助しています！

「電話を通じた特殊詐欺」「不要な勧誘電話」「海外からの不審な電話」などが増加しています。被害を受けやすい 60 歳以上の方がいる世帯を対象に、機器購入費用の一部を助成しています。

●補助金額
購入および設置費用の３分の２で、上限10,000円（100円未満切捨て）
※１世帯につき、１回限り申請できます。

●申請期日
12月25日（金）まで
※期限後の申請は受付できませんので早めの申請をお願いします。
※ただし、期日前であっても**申請件数の上限に達した場合は受付を終了**させていただきます。

迷惑電話防止機能とは？

①自動通話録音装置
着信の際に「この電話の内容を録音します。」と警告してくれます。

②自動着信拒否装置
悪徳業者の電話番号を自動的に判断し、着信を拒否します。
電話に出る前に着信が拒否されるため、電話に出なくて被害を防ぐことができます。
※不明な点などにつきましては、機器を購入する前にお問合せください。

▲詳しくは
こちら

問合せ　市民課　☎0972-72-1051

第１回　うすきん地魚探検隊～親子でかぼすブリクッキング！～

　かぼすブリの解体を目の前で見学し、生態やおすすめの食べ方、生魚を扱う際の注意点などを教わります。臼杵の海の豊かさを、おいしく楽しく学びましょう！
※ブリカツを作って試食します。

【と　き】12 月 19 日（土）13：30 ～ 16：30
【ところ】臼杵中央公民館　調理室
【定　員】小・中学生（小学生は４年生以上）20 名（保護者同伴）
【申込期限】12 月 11 日（金）まで

▲申込はこちら

問合せ　うすき海のほんまもん漁業推進協議会（産業観光課内）　☎0972-72-1082

マイナンバーカードを更新していますか？

　マイナンバーカードは、発行から５回目の誕生日で電子証明書（数字４桁のパスワード、英数字含む６桁以上のパスワード）の更新手続きが必要です。
　更新を行わない場合、コンビニ交付やマイナ保険証などの利用ができなくなります。
　また、その後 10 回目の誕生日を迎える際には、マイナンバーカード自体の更新が必要です。
　それぞれの更新期限を迎える３か月前には、国機関の地方公共団体情報システム機構から更新のお知らせが届きますので、市役所窓口またはどこでも市役所にて更新手続きをお願いします。

　また、電子証明書更新作業後 24 時間マイナンバーカードが利用できないため日程を調整のうえご来庁ください。

問合せ　市民課　☎0972-72-1052

臼杵市消費生活センター　ミニつうしん　Ｎｏ．３

【大雨などの災害に便乗した「点検商法」にご注意ください！】

　大雨や台風などの災害の後、突然訪問し、住宅の点検や修理を勧める「点検商法」のトラブルが増えることがあります。
　「無料で点検します」と言われても、安易に業者を家に入れないようにしましょう。点検後に不安をあおられても、その場で契約せず、家族や周囲の人に相談したり、複数の業者から見積もりを取ったりして、慎重に検討しましょう。
　また、住宅の損害箇所について「保険金の請求をサポートする」などと勧誘される場合もありますが、保険金の請求は本来、ご自身で行うことができます。
　突然の訪問や電話で勧誘されても、慌てて契約しないことが大切です。
　困ったときや不安に感じたときは、消費生活センターにご相談ください。

※出前講座を学校や地域、団体向けに実施中です！

こちらの二次元コードから WEB でご相談の申込みができます。確認後、翌業務日以降に消費生活相談員からご連絡させていただきます。

▲相談受付はこちら

問合せ　臼杵市消費生活センター（市民課内５番窓口）　☎0972-63-8953（相談無料・秘密厳守）

暮らしのインフォメーション News への掲載依頼は、秘書・総合政策課(内 5521・臼杵庁舎)までご連絡ください。
１月号の締切　11 月 25 日（水）
２月号の締切　12 月 24 日（木）

暮らしのインフォメーション News

information on living

夕方納税相談（完全予約制）

【と　き】11 月 24 日（火）～ 27 日（金）
　　17：15 ～ 20：00
【ところ】臼杵庁舎１階　税務課 10 番窓口
　　※相談の予約は前日まで
【問合せ】税務課　☎0972-72-1084

てんかん電話相談窓口（無料）

　てんかんについて、患者さんやご家族、学校・保育・福祉施設などの関係者からの電話相談を、てんかん診療支援コーディネーター（看護師）がお受けします。

【と　き】水～金曜日の 10：00 ～ 15：00
【問合せ】てんかん電話相談窓口　☎050-3613-1679

空き家セミナー（無料）

▲申込はこちら

　売れない空き家でお困りの方や、将来空き家になりそうな不動産をお持ちの方を対象に、空き家の手放し方、相続登記、家族信託などをテーマに、具体的な解決策を学べる無料セミナーです。
【と　き】11 月 14 日（土）同内容２回開催
　　①10：00 ～ 11：00/②14：00 ～ 15：00
【ところ】サーラ・デ・うすき　つまみキッチン
【申込期限】11 月 14 日（土）まで
【申込・問合せ】※当日、飛び込み参加も可能
　株式会社ベリーベスト　☎0120-162-061

第２回「目と見え方の教育相談会」

【と　き】12 月３日（木）10：00 ～ 15：00
【ところ】臼杵市役所　103 会議室
【対　象】視覚に障がいのある乳児・幼児・児童・生徒・成人、およびその保護者・関係者（保育士・教員など）
【相談内容】家庭での接し方、保育・教育・医療に関すること
【申込締切】11 月 20 日（金）まで
【申込方法】
・乳児から高校生未満の方は、市町村教育委員会へお問合せのうえ、「相談票」をご提出ください。
・高校生以上の方は、大分県立盲学校へ直接お問合せください。
【問合せ】大分県立盲学校　☎097-532-2638
　　学校教育課　☎0972-72-1075

お知らせ

おおいた事業承継・引継ぎフォーラム 2026

▲申込はこちら

　事業承継を単なる一企業の課題ではなく、地域経済を守るための重要なテーマとして捉え、第三者承継（M&A）や産業を回避するための具体的な手法を専門家や事例を交えて学びます。
【と　き】11 月９日（月）13：00 ～ 15：00
【ところ】臼杵市中央公民館
【問合せ】おおいた事業承継・引継ぎフォーラム事務局（大分県商工会連合会内）☎097-534-9507

相　談

臼杵地域月例行政相談

【と　き】11 月 19 日（木）10：00 ～ 12：00
【ところ】臼杵庁舎 103 会議室
【問合せ】市民課　☎0972-72-1051

臼杵地域人権相談

【と　き】11 月 19 日（木）10：00 ～ 12：00
【ところ】臼杵庁舎１階談話室
【問合せ】部落差別解消推進・人権啓発課 ☎0972-72-1076

野津地域月例行政相談

【と　き】11 月 20 日（金）10：00 ～ 12：00
【ところ】野津中央公民館　２階会議室
【問合せ】市民生活推進課　☎0972-72-1083

野津地域人権相談

【と　き】11 月 20 日（金）10：00 ～ 12：00
【ところ】野津中央公民館　２階会議室
【問合せ】部落差別解消推進・人権啓発課 ☎0972-72-1076

大分県司法書士会法律相談（前日までに要予約）

【と　き】11 月９日（月）13：00 ～ 16：00
【ところ】臼杵庁舎 101 会議室
【問合せ】市民課　☎0972-72-1051

大分県行政書士会相談（予約者優先）

　遺言、相続に関する書類の作成、農地転用、官公署への許認可申請など
【と　き】11 月 12 日（木）10：00 ～ 14：00
【ところ】臼杵庁舎 101 会議室
【問合せ】大分県行政書士会事務局　☎097-537-7089

大分合同公証人役場相談（前日までに要予約）

　遺言、任意後見契約、金銭貸借、賃貸借、離婚に伴う養育費の支払いなどの公正証書について
【と　き】11 月 18 日（水）９：30 ～ 12：00
【ところ】臼杵庁舎 101 会議室
【問合せ】大分公証人合同役場　☎097-535-0888

臼杵市消費生活センター相談窓口

【ところ】臼杵庁舎　市民課５番窓口
【問合せ】臼杵市消費生活センター（市民課内）
　　☎0972-63-8953

行政書士無料相談会（要予約）

　遺言、相続に関する書類の作成、不動産関連の行政手続き、建設業などの許認可申請　他
【と　き】11 月 18 日（水）13：30 ～ 16：30
　　（毎月第３水曜日に開催）
【ところ】J:COM ホルトホール大分 405 会議室
【問合せ】大分県行政書士会事務局　☎097-537-7089

農地相談（臼杵地域出張相談）

　農地に関する相談、農業者年金に関する相談など
【と　き】11 月 19 日（木）９：00 ～ 15：00
【ところ】臼杵庁舎 101 会議室
【問合せ】農業委員会事務局　☎0972-72-1095
※農地法３、４，５条などの申請の締切は 12 月８日（火）です。

今月の納期（11 月 30 日）	・国民健康保険税　５期 ・後期高齢者医療保険料　５期	・介護保険料　５期	【問合せ】税務課（内 5583・臼杵庁舎）

療育相談会のお知らせ（要予約・有料※要問合せ）

公認心理師、言語聴覚士、歯科衛生士などが、療育訓練や日常生活での困り・口腔機能・進路（就学）・福祉サービスなどの相談に応じます。
【と　き】11月8日（日）10：00～15：00
【ところ】障がい者交流センターすくらむ
【問合せ】さぽーとセンター風車　☎0972-63-5888

大 潮
11/8（日）～11/10日（火）
11/22（日）～11/25日（水）

infomation on living

農業用廃プラスチック類の回収（臼杵地域）

臼杵地域の農業用廃プラスチックの回収を行います。
【と　き】11月26日（木）8：30～12：00
※雨天時は11月27日（金）
【ところ】ＪＡおおいた南部営農経済センター
旧臼杵事業部生活棟「組合員ホール」前
【回収品】農業用ポリエチレン、農業用塩化ビニール、農業用ポリ容器など
【問合せ】ＪＡおおいた南部営農経済センター園芸課
☎0972-63-1147

汲取り式トイレをご利用中の皆様へ

汲取り式トイレの便槽の中に、紙おむつ（大人用紙パンツ）やこども用紙おむつ、生理用品など、し尿以外のゴミの混入し、処理施設の配管や処理機器が詰まり、正常に処理できない事案が多発しています。
便槽の中にゴミが混入してしまわないよう、十分にご注意ください。

紙おむつや生理用品などは、各自治体の分別ルールに従って処分してください。

【問合せ】環境課　☎0972-72-1056

最高裁判決をふまえた生活保護追加給付のお知らせ

▲詳細はこちら

平成25年の生活扶助基準の見直しに関する最高裁判決をふまえ、平成25年8月～令和8年3月までの間に生活保護を受給されていた世帯を対象に現在、本市においても国の指針に基づき、受給者への追加給付を進めています。
※当時から本市で保護受給中の方には支給済みです。
既に廃止の方は福祉課にて申出が必要となります。
【問合せ】福祉課　☎0972-72-1059

ジェネリック医薬品を利用しましょう

ジェネリック医薬品（後発医薬品）とは、特許期間が過ぎた先発医薬品と同一の有効成分を含み、同等の効能・効果を持つ低価格の医薬品のことです。病院で処方されるお薬をジェネリック医薬品にすることで、自己負担が軽減されるだけでなく、増大し続ける医療費全体の削減にもつながります。
まずは、かかりつけ医や薬局の薬剤師にご相談ください。
【問合せ】保険健康課　☎0972-72-1058

自死遺族のつどい（無料）

大切な方を自死で亡くされた御遺族の方同士が集い、共に過ごし、体験や気持ちを匿名で分かちあう場です。
【と　き】12月2日（水）14：00～15：45
（13：30～受付）
【ところ】大分県こころとからだの相談支援センター
【申込締切】11月25日（水）まで
【申込・問合せ】
大分県こころとからだの相談支援センター　☎097-541-6290

11月1日～12月1日は「犯罪被害者月間」です

犯罪被害者は、犯罪によって傷つけられるだけでなく、事件が解決した後もさまざまな問題を抱えることになります。早期解決のためには、周囲の人たちが犯罪被害者の置かれた状況を理解することが大切です。
【問合せ】
（公社）大分被害者支援センター　☎097-532-7711
大分県県民生活・男女共同参画課　☎097-534-2062
大分県警察本部犯罪被害者支援室　☎097-536-2131
部落差別解消推進・人権啓発課　☎0972-72-1076

地域ふれあい作品展

【と　き】11月2日（月）～27日（金）
【ところ】大分銀行臼杵支店および江無田支店
【問合せ】大分県立臼杵支援学校（吉良）☎0972-62-3930

東九州自動車道（臼杵ＩＣ～佐伯ＩＣ）の都市計画（案）に関するお知らせ

▲詳細はこちら

東九州自動車道の臼杵ＩＣ～佐伯ＩＣ間の都市計画道路の変更にあたり、次のとおり案の縦覧と意見の募集を行います。また、縦覧内容についてご意見のある方は意見書を提出することができます。
■縦覧
【と　き】11月9日（月）～24日（火）
8：45～16：30　※土日祝日を除く
【ところ】臼杵市役所　都市デザイン課
■意見書の提出
【と　き】11月24日（火）17：00まで※当日消印有効
【提出・問合せ】
大分県都市・まちづくり推進課　☎097-506-4659

第22回臼杵市社会福祉大会

社会福祉の推進に貢献された方々の表彰と、小中学生の作文発表などを行います。
【と　き】11月15日（日）10：00～11：40
（9：30～受付）
【ところ】臼杵市民会館　大ホール
【問合せ】臼杵市社会福祉協議会☎0972-64-0123

第48回ドリームフェスタ2026

模擬店やステージイベント、豪華景品が当たる抽選会など盛りだくさんです。
【と　き】11月15日（日）10：00～15：00
（9：30～開場）
【ところ】臼杵市中央公民館
【駐車場】・市役所駐車場
・旧みなと市場向かいの戸高鉱業側駐車場
【問合せ】聖心園（清田）　☎0972-63-6692

カラフルカフェ（参加無料）

■臼杵市障がい者交流センターすくらむ
【と　き】11月22日（日）13：00～14：30
【問合せ】さぽーとセンター風車（小野）☎0972-63-5888

■臼杵市野津市民交流センター　ゆるる
【と　き】11月28日（土）10：00～11：30
【問合せ】児童発達支援センターめぐみ（原）☎0974-32-7784

講習会・講座・教室・試験

うすき人権文化セミナー（無料）

インターネットと人権～１人ひとりが尊重される社会をめざして～
【講　師】大分県人権問題講師団　マックビーン　光子　氏
【と　き】11月19日（木）18：30～
【ところ・問合せ】
臼杵市中央公民館　☎0972-63-6444

救急法基礎講習および救急法救急員養成講習

▲詳細はこちら

■救急法基礎講習
【と　き】11月11日（水）13：00～17：00
【受講料】1,500円
※基礎講習のみの受講可能です。
■救急員養成講習
【と　き】11月12日（木）～13日（金）9：00～16：30
※救急員養成講習は基礎講習を修了していないと受講できません。
【ところ】日本赤十字社大分県支部３階会議室
【講習料】2,100円
【対象者】15歳以上の方
【問合せ】日本赤十字社大分県支部事業推進課
☎097-534-2237

令和８年度第２回消防設備士試験

▲詳細はこちら

【と　き】令和９年１月11日（月・祝）
10：00～
【ところ】大分大学ほか
【試験種類】全類受験可能
【申込期限】11月16日（月）～26日（木）
【問合せ】（一財）消防試験研究センター大分県支部
☎097-537-0427

銃砲刀剣類登録審査会

銃砲刀剣類登録証がついていない古式銃砲や刀剣類をお持ちの方は、必ず登録審査を受けてください。
【と　き】11月11日（水）13：00～17：00
※受付は16時30分まで
【ところ】大分県庁舎別館８階84会議室
【持参品】現物と発見届出済証・登録手数料
（１件6,300円）
【問合せ】大分県教育庁文化課　☎097-506-5498

募　集

経験者向けパソコン教室受講生募集（11月）

■関数を使った表計算（エクセル）
【と　き】11月17日（火）19：00～21：00
【ところ】野津中央公民館２階
【対象者】Word、Excelで文書作成や保存ができる人
【受講料】1,000円
【申込期限】11月10日（火）まで
※講師の都合などにより開催日が変更になる場合があります。
欠席する場合は必ず事前にご連絡ください。
【申込・問合せ】野津中央公民館　☎0974-32-2270

１月訓練受講生募集（ハロートレーニング）（無料）

【募集コース】３ＤCAD活用科（ビジネススキル講習付き）、建築・リフォーム技術科（ビジネススキル講習付き）、ビル管理技術科（ビジネススキル講習付き）
【募集期間】10月26日（月）～12月１日（火）
【訓練期間】令和９年１月６日（水）～７月28日（水）
【見学会】11月４日（水）・17日（火）
【説明会】11月10日（火）・24日（火）
【ところ・問合せ】
ポリテクセンター大分　☎097-529-8615

陸上自衛隊高等工科学校生徒募集

【受付期間】
・推薦：10月１日（木）～11月27日（金）
・一般：10月１日（木）～令和９年１月14日（木）
【受験資格】
・推薦：中学校卒業者（卒業見込み含む）、17歳未満の男子、学校長の推薦が必要
・一般：中学校卒業者（卒業見込み含む）、17歳未満の男子
【１次試験】
・推薦：令和９年１月９日（土）～11日（月・祝）の間で指定する１日
・一般：令和９年１月23日（土）～24日（日）の間で指定する１日
【問合せ】自衛隊大分地方協力本部　☎097-546-2177

11月9日～15日は「秋の全国火災予防運動」です

令和８年度全国統一防火標語
「火の確認　いい日を支える　いい習慣」

空気が乾燥し、火災が発生しやすい季節を迎えます。たばこやコンロなど、火の取り扱いには十分注意してください。
住宅火災から大切な命を守るために、住宅用火災警報器・住宅用消火器の設置および点検を行いましょう。

●第38回ちびっこ消防士防火運動会
【と　き】11月10日（火）９：30～
※予備日：11月12日（木）
【ところ】フジジンの杜　多目的グラウンド

●独り暮らし高齢者宅への防火訪問
【と　き】11月９日（月）～15日（日）の間のいずれかで実施
【対　象】下ノ江地区、佐志生地区

問合せ　臼杵市消防本部　予防課　☎0972-62-2303

臼杵で育つこどもとパパ・ママへ向けた情報ページ

のびのび子育て うすきっ子

取材レポートvol.65

「なかよし広場」にお邪魔しました！
10/2　バルーンアートワークショップ

アソカ幼稚園にバルーンアートの講師の先生をお迎えし、親子で楽しいひとときを過ごしました！「風船が割れるかも？」と、ちょっぴりドキドキしながら風船をひねるお母さんやその手作り作品で遊ぶこどもたちの姿には、たくさんの笑顔があふれていました♪

さかべ　いお
坂部　依大さん
（5日）（太一・絵里香）

やまさき　おうたろう
山﨑　旺太朗さん
（13日・上市浜）（拓磨・采香）

あかだ　うるは
赤田　麗羽さん
（27日）（陸・愛華）

いわもと　せな
岩本　聖梛さん
（30日・あすとぴあ）（健太・鈴乃）

11月
Happy Birthday
はじめてのお誕生日

12月生まれ募集！

初めての誕生日を記念して、市報に写真を掲載しませんか？

応募期限　11月9日（月）

【応募・問合せ】
秘書・総合政策課（内 5521・臼杵庁舎）

▲応募はこちら！

図書館の教室

野津会場：野津中央公民館

◆ぴよぴよおはなし会＆乳幼児の為の読みきかせ講座
【と　き】11月4日（水）10：00～11：30
【対　象】妊婦の方、乳幼児と保護者

臼杵会場：荘田平五郎記念こども図書館

◆大人の為の絵本講座
【と　き】11月12日（木）10：00～11：30
【対　象】絵本の世界や読み聞かせに興味のある方

◆乳幼児の為の読みきかせ講座
【と　き】11月13日（金）10：00～11：30
【対　象】妊婦の方、乳幼児と保護者

◆よむよむ読みきかせ会
【と　き】11月14日（土）14：00～15：00
【対　象】乳幼児から小学生までと保護者

問合せ　臼杵市立臼杵図書館　☎0972-62-3405

地域子育て支援拠点の 行事予定 11月

対象：未就学児（保護者同伴）　★＝要予約　（専）＝専門講師

詳しくは各施設連絡先にお問合せください。**開館日は行事のない日でも気軽に立ち寄れます。**

子育て支援「あのね」

開　館　月～土　8:00～13:00
ところ　福祉センターすみれ館
☎0972-63-7343
※対象　0歳児～
※ホームスタート（訪問型子育て支援）も行っています。

- 7 土　おばあちゃんの味
- 9 月　親子のパン作り教室★
- 10 火　アロマオイルのベビーマッサージ（専）★
- 11 水　たのしい知育あそび
- 12 木　リトミックと季節の製作★
- 13 金　ハッピー里ちゃんの楽しい時間（専）
- 16 月　かおる先生のヒップホップダンス（専）
- 17 火　えつこ先生の英語であそぼうABC（専）
- 18 水　親子の華道教室（専）★
- 19 木　由美先生のピラティス教室（専）★
- 24 火　たのしいうんどうあそび
- 25 水　うすきねわくわく講座★ こどもの病気の話（給食試食会あります♪）
- 26 木　リトミック（専）
- 27 金　あのねのひ♪★
- 30 月　ぱくっと！もぐっと！親子の食育レッスン♪★

ウスキッズ

開　館　月～金　9:00～15:00
ところ　海辺こども園2階　子育て支援室
☎0972-62-3464
※月～金曜日の行事のない日はプレイデーとして開設
※土曜日開所の時は月曜日がお休みになることがあります。

- 2 月　ベビーカーで自然を感じようin臼杵石仏★
- 4 水　ジャイロキネシス講座（専）★
- 5 木　親子でプレ保育体験（ふわふわっ組）★
- 9 月　Natural Baryuでベビーマッサージ
- 11 水　み～んな遊びにおいで「戸外遊びの日」
- 12 木　1/2バースデー 1歳のお誕生日のお祝い
- 13 金　リトミック（専）
- 17 火　エコー写真スクラップブッキング★
- 24 火　みんなで話そう なんでもお話会
- 25 水　月齢フォト
- 27 金　100日祝い
- 28 土　はじめましての会

よいこのへや

開　館　月～金　9:00～16:00
ところ　江無田1343-1
☎0972-83-4415
※毎月第一火曜日は11:00開所
※毎月第三日曜日は10:00開所
※一時預かり実施（1時間300円）

- 2 月　ベビーマッサージ（専）～ママのご褒美ハンドマッサージ付～
- 4 水　心身調和ストレッチ（専）★
- 8 日　プレママ プレパパフェス（専）★
- 11 水　子育ておしゃべり会 こどもも わたしも大切に ～自己肯定感を育むコミュニケーション～（専）★
- 13 金　うごいてあそぼ！（専）
- 15 日　日曜開所日
- 16 月　リラックスヨガ（専）★
- 17 火　楽ちん抱っこ相談会（専）★
- 18 水　“のつてらす”であそぼ！ ※よいこのへやは終日閉所
- 20 金　ピアノとうたお♪（専）
- 26 木　手形足形アート★

ファミサポ説明・登録 随時行なっています。

子育て支援センター　童（わらべ）

開　館　月～土　9:00～15:00
ところ　鹿嶋事務所（野津中学校前）
☎0974-32-3070
※一時預かり実施（1時間300円）

- 5 木　ピラティス（専）★
- 14 土　個別相談会★ ～子育てを取り巻く家族の相談～
- 17 火　ベビーマッサージ＆ママのマッサージ（専）★
- 20 金　チョークアート（専）★
- 28 土　収穫体験（SKIP！と合同）★

行事の変更の可能性がありますので、最新の情報はこちらをご確認ください。

今月の子育てイベント情報

その他の行事がある園もありますので、詳細についてはInstagramまたはお問合せください。

いっしょにこそだて「ぐるんぱ」

◆カレンダー製作
【と　き】11月9日（月）10:30～お昼頃
◆やきいもあっちっち
【と　き】11月30日（月）10:00～お昼頃
【ところ】旧臼杵中央こども園
※駐車場はありません。
【ところ・問合せ】臼杵中央こども園 ☎0972-62-3629

園庭開放「たまごくみ」

◆お散歩バック製作＆お散歩（要予約）
※離乳食有り
【と　き】11月11日（水）10:00～12:00
【対　象】0歳児～未就園児と保護者
【ところ・問合せ】うすきこども園 ☎0972-62-5663

てんしくみ

◆園庭あそび
～幼稚園のお友だちと一緒に遊ぼう♬～
【と　き】11月11日（水）10:00～11:00
◆陶芸教室（要予約）
【と　き】11月17日（火）10:00～11:00
【ところ・問合せ】カトリック臼杵幼稚園 ☎0972-62-3065

子育てサークル「スマイル」

◆アロマのハンドクリーム作り（要予約）
【と　き】11月11日（水）
9:45～受付/10:00～開始
【申込・問合せ】かいぞえこども園　☎0972-63-0129

なかよし広場

◆波路先生のリトミックあそび（要予約）
【と　き】11月13日（金）10:00～11:30
【対　象】0歳児～未就園児と保護者の方
【問合せ】アソカ幼稚園☎0972-63-0807

乳幼児期家庭教育学級「にじっ子」

◆うんどう教室
～親子でホールで体を動かして遊ぼう～
【と　き】11月14日（土）10:00～12:00
【対　象】3歳～10歳くらいの子とその保護者
【申込締切】11月11日（水）まで
◆紙すきを体験してみよう！
【と　き】11月26日（木）10:00～11:30
【対　象】0歳児～未就学児とその保護者
【申込締切】11月20日（金）まで
【ところ・問合せ】臼杵市中央公民館　☎0972-63-6444

子育てサークル「笑顔」

◆給食試食会・食育相談
【と　き】11月19日（木）11:00～12:00
◆おいしい「みそ作り」（クッキング）
【と　き】11月26日（木）10:00～11:00
【申込期限】各イベント2日前まで
【ところ・問合せ】下南こども園☎0972-62-3630

子育てサークル「ひまわり」

◆パパクッキング♪（要予約）
【と　き】11月21日（土）10:00～12:00
【対　象】0歳～3歳の未就園児と保護者
【ところ・問合せ】市浜こども園　☎0972-62-3229

乳幼児期家庭教育学級スキップ！

◆収穫体験（秋野菜を知ろう）
【と　き】11月28日（土）9:30
野津中央公民館集合
【ところ】高橋農園（戸上地区）
【持ち物】軍手、帽子など
【申込締切】11月17日（火）
【申込・問合せ】野津中央公民館　☎0974-32-2270

臼杵市歴史資料館　秋季企画展

二孝女の物語

～病父を想い続けた三百里の旅～

【会　期】開催中～12月21日(月)

臼杵から大坂への17日間の辛い船旅を終えた「つゆ」と「とき」でしたが、さらに大坂での初めての宿には怖い顔をした男たちの荒々しい声が...

へとへとに疲れて京都へ向かう途中に出会った若い人は、菩薩かとも思う優しさでした。そして西本願寺を訪ねて...

▲本願寺「都名所図会」

（国立国会図書館デジタルコレクション）

▲大井川

山科を越えて都をあとにし、尾張へと向かう山路では、「みぐるみ脱いでおいて行け」と脅す大男に危機一髪。

関宿でもひどい目に合いそうになりました。

大井川、箱根の山道、関所では思わぬ優しさにも出会い、旅の教えを示してくれた人も。

そして笠に書いた「豊後国・・・」の文字が江戸へと導いてくれ、江戸に到着した二人。常陸国の青蓮寺までもう少し...

資料館で一緒に二人の旅を見守りましょう。

おしらせ

ギャラリートーク開催！！

申込不要

11月8日（日）

14：00～（1時間程度）

ところ：臼杵市歴史資料館

▲大日本行程大絵図（部分：京～常陸）　＜大分県立先哲史料館＞

Instagramはこちら

問合せ　臼杵市歴史資料館　☎0972-62-2882

DISCOVER ディスカバーUSUKI

NO.011

最近の私の活動

臼杵市地域おこし協力隊
田内未紗

ご無沙汰しています、地域おこし協力隊員の田内未紗です。任期も3年目、担当の空き家バンク業務以外にも、地域や定住促進を絡めたことも活動させていただいています。そんな最近の私の活動を、いくつかご紹介♪

10月頭に、久家の大蔵で婚活イベントを開催しました！大分県内から男女32名が集い、うすき竹宵の竹ぼんぼりを作るワークをしたり、穏やかな出会いの場となりました。

「出会いの場を作ること」「臼杵がふたりの特別な場所になること」――小さな種まきですが、とても意義深い時間となりました。明るい未来へ向けて、今後も、臼杵らしい婚活イベントを続けていきたいですね！

また、18の地域振興協議会ごとに、その個性や魅力を再発見・発信する「地域の地図作り」を進めています。今年度は基本情報の収集を目標に、ひとつずつ地域振興協議会を回って、聞き取りをさせて頂いています。

私が臼杵に移住して、地名や地域の特徴が分からず難儀した経験があるので、臼杵住民にとっては地域の再発見、移住者には暮らしのガイド、外部には臼杵の魅力発信となる「全方面良し」な地図をめざし、皆さんのご協力をいただきながら丁寧に形にしていきます！

Instagramで「うすき暮らし」の発信をしています。
毎週投稿をしていますので、ぜひ、フォローお待ちしています♡

▲フォローはこちら

問合せ 地域力創生課 ☎0972-72-1079

臼杵高校通信 No.99

臼高祭「響鳴～Don't be afraid to_～」

臼杵高校の年間最大の行事「臼高祭」を、9月10日、11日、18日の三日間にわたって行いました。今年のテーマは「響鳴～Don't be afraid to_～」です。一人一人の想いを伝え合ってその輪を広げ、一丸となり、誰一人欠けることなく全力で取り組む楽しい臼高祭にしたいという想いが込められています。

■文化の部　1日目・2日目

1日目は、臼杵市民会館を会場に、2年生、文化部（書道部・箏曲部・音楽部・ユネスコ部・ダンス愛好会）、有志生徒によるステージ発表が行われました。

2日目は、臼杵高校に会場を移し、1年生のクラス展示、文化部の作品展示や茶道部によるお茶会、有志生徒による歌やダンスなどのパフォーマンスが行われました。校舎外では食品バザーも開催され、賑わいをみせていました。

■体育大会　3日目

全校生徒が学年やクラスの枠を超えて赤・白・青の3つの団に分かれ、各種競技による総得点を競いました。今回は残念ながら雨が降り出したこともあり、プログラムの変更などを行いましたが、競技は大いに盛り上がり、優勝した白団と準優勝の赤団の得点差はわずか 10 点と白熱した展開となりました。

書道部の作品をご覧ください

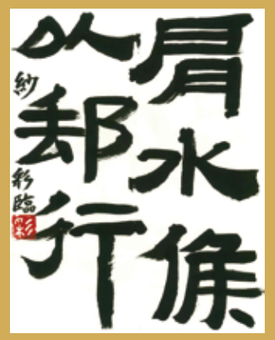

吉本　紗彩さん（2年生）の書

【問合せ】
大分県立臼杵高等学校
☎0972-62-5145

HP　Instagram

学校HPと Instagram で学校の魅力を発信中です。
ぜひご覧ください。

臼杵市所有スクールバスにおける車両広告掲載を募集します

臼杵市では、今年度２台のスクールバスを新規購入します。

「臼杵市スクールバス」の車両に企業名などを表示することにより、企業などのＰＲはもとより「臼杵っこ・のつっ子」の成長を応援する企業を募集します。

※詳しくは臼杵市ホームページに要項を掲載しています。

●募集期間　10 月 15 日(木)～ 12 月 18 日(金)

●提出場所　学校教育課　９：00 ～ 16：00※土日祝日を除く

問合せ　学校教育課　☎0972-72-1075 ／ FAX：0972-63-1374

▲詳細はこちら

今月の催し

按針朝市

【と　き】11 月 14 日（土）・28 日（土）
8：00 ～売り切れ次第終了
（お早めにお越しください）
【ところ】佐志生尾本漁港
【問合せ】さしう地区振興協議会（中野）
☎090-6035-8148

吉四六ばなし口演

【と　き】11 月 8 日（日）・22 日（日）
11：00 ～ 13：30
【ところ】吉四六ランド　吉四六さんの家
【問合せ】市民生活推進課　☎0974-32-2220

Usuki Farmer's Market ひゃくすた

【と　き】11 月 1 日（日）
8：00 ～ 11：00
【ところ】臼杵石仏公園
【問合せ】ひゃくすた実行委員会（山﨑）
☎090-4424-3021

愛のおくりもの ＜香典返し＞

◆稲田　長野　恵子様（故 北山　為友様）　福良ヶ丘小学校へ

編集後記

こどもの頃から大好きな野津の「三日市・四日市」が 11 月に開催されます。祇園まつりとはまた違うダイナミックな神輿担ぎが、毎年の楽しみです。当日の絵になる（?）僕の必死な表情と、翌日の陸に上がったカニのような歩き方にご注目ください！

佐々木

先日、いとこが犬を連れて遊びに来ました。私が梨を食べていると、遠くからじーっと見つめてくるわんこ。ひと口あげると気に入ったのか、何度もおねだりされ、気づけば梨を奪われ続けていました（笑）。可愛さに負けて、ついつい甘やかしてしまいました。

藤丸

2025年度 人権標語 優秀賞

つくろうよ　個性の虹を　繋いだ輪

北中学校1年　中野　咲菜「なかの　さな」さん

※表彰時点の学校・学年を記載しています。

休日救急当番医

※都合により変更になる場合があります。受診の際はお電話でお問合せください。

11/1 コスモス病院	11/15 コスモス病院	11/29 コスモス病院
11/3 コスモス病院 とうぼ小児科医院	11/22 コスモス病院	12/6 コスモス病院
11/8 コスモス病院	11/23 コスモス病院	

●コスモス病院　☎0972-62-5599（8：30 ～ 22：00）

●とうぼ小児科医院　☎0972-63-5811（8：30 ～ 17：00）

◎豊後大野市の休日救急当番医は豊肥保健所のホームページをご覧ください。

休日救急当番医と平日夜間救急当番医をご案内します

臼杵市医師会テレホンサービス
☎0972-63-0099
（平日 17:00 ～翌 8:00、土日祝日は終日）

市民相談（無料）

相談内容	と　き	ところ・問合せ
総合相談	毎週（月）～（金）　9：00 ～ 16：00	社会福祉協議会　臼杵事務所 ☎0972-64-0123
司法書士相談（多重債務や成年後見制度）	随時（要予約）	
心の専門相談（心理カウンセラー）	随時（要予約）	
年金相談	毎月第２木曜日（要予約）10：00 ～ 15：00	佐伯年金事務所　☎0972-22-1970 会場：臼杵市社会福祉センター
専門医による医療相談（心の健康相談）	11 月 26 日（木）（要予約・前日午前中まで）13：30 ～ 15：00	中部保健所　☎0972-62-9171
弁護士法律相談会（要予約）	11 月 27 日（金）　13：15 ～ 17：15	臼杵商工会議所　☎0972-63-8811
子ども相談　教育一般	毎週（月）～（金）　8：30 ～ 17：00	こども子育て課（内 5631・ちあぽーと）
教育（不登校）	毎週（月）～（金）　9：00 ～ 16：00	教育相談室「きずな」☎080-3582-7295
いつでも子育てほっとライン（子育て相談）	365 日 24 時間	大分県こども・女性相談支援センター 0120-462-110
高齢者総合相談（介護、認知症、権利擁護など）	（窓口）毎週（月）～（金）8：30 ～ 17：00 電話は 24 時間対応	臼杵市医師会　地域包括支援センターコスモス ☎0972-63-6250

どこでも市役所 運行計画 11・12月

●取扱い対象業務
①マイナンバーカードの更新（相談）
②印鑑登録
③本人通知制度の登録
④要望書の受付
⑤迷惑電話防止機能付き電話機購入補助申請の受付
⑥リチウムイオン電池の回収

※証明書発行などについては、順次検討してまいります。

と　き	ところ	
	9：30 ～ 11：30	13：30 ～ 15：30
11 月　5 日（木）	上北地区コミュニティセンター	市浜地区コミュニティセンター
11 月 10 日（火）	南津留地区コミュニティセンター	下南地区コミュニティセンター
11 月 17 日（火）	目明老人憩の家	下ノ江ふれあいセンター
11 月 19 日（木）	サンリブ臼杵	ＨＩＨＩロセ　スーパーコンボ臼杵店
11 月 26 日（木）	下北地区コミュニティセンター	あまべコミュニティセンター
12 月　1 日（火）	ＨＩＨＩロセ　スーパーコンボ臼杵店	大泊老人憩の家
12 月　3 日（木）	下南地区コミュニティセンター	市浜地区コミュニティセンター
12 月 10 日（木）	上北地区コミュニティセンター	南津留地区コミュニティセンター
12 月 17 日（木）	都松地区ふれあいセンター	戸上ふれあい広場
12 月 22 日（火）	川登地区コミュニティセンター	田野地区コミュニティセンター

※天候不順や災害などやむを得ない事情により、運行を中止することがございます。

問合せ　ＤＸ戦略課　☎0972-72-1090

広報臼杵
Vol.263
2026
11
令和8年

USUKI CITY OF GASTRONOMY

unesco Member of the Creative Cities Network

臼杵食文化創造都市推進協議会 公式ＷＥＢサイト

うすき食楽（しょくらく）通信 ～臼杵の食文化を楽しもう～

観る、食べる、感じる３日間。今年も開催決定！

▲ＨＰはこちら　▲Instagramはこちら

第5回 うすきの食の映画祭

2027 1/22(金) 23(土)・24(日)

22日(金) 臼杵市中央公民館
23日(土)・24日(日) 野津中央公民館

その土地で何が作られ、どんな風に育ち、どんな人の手によって食卓に届いているのか。
「うすき食の映画祭」は、映画を入口に、食を通じて健康や環境問題などについて考え、人と出会い、味わう場所です。

１作品鑑賞チケット	1,000円
全作品鑑賞チケット	3,000円

高校生以下無料・市民割あり

上映スケジュール

1/22(金) 18：30～ かもめ食堂
1/23(土) 9：30～ キッチンから花束を
14：15～ 甘いバナナの苦い現実
1/24(日) 9：30～ 弁当の日
14：15～ ちいさな英雄 - カニとタマゴと透明人間 -

特別ランチ（要予約・2,000円）ひゃくすたフードマルシェも開催

映画やトークショーの詳細、ランチの予約方法などにつきましては、12月号の市報であらためてお知らせします！

電話予約・問合せ

臼杵食文化創造都市推進協議会（事務局：臼杵市産業観光課クリエイティブシティ推進室）
☎0972-72-1092（直通）

発行／臼杵市（大分県臼杵市大字臼杵72番1）
TEL：0972-63-1111
FAX：0972-64-0136
ホームページアドレス／https://www.city.usuki.oita.jp/
毎月1回発行　印刷／いづみ印刷株式会社
広報臼杵は環境に配慮した紙・インク・印刷方法で作成しています。

UD FONT 見やすく読みまちがえにくい ユニバーサルデザインフォントを採用しています。

臼杵市公式 LINE の登録はコチラから 臼杵市の最新情報をお届けします！