

# ほうかつ便り

## vol.44



[発行日] 令和4年1月1日  
 臼杵市医師会  
 地域包括支援センターコスモス  
 臼杵市役所 高齢者支援課

# うすき♡オレンジサポートチーム

## (認知症初期集中支援チーム) をご存じですか？

認知症になっても安心して生活できるために臼杵市では、認知症の早期発見、早期支援を目的に、地域包括支援センターに“認知症初期集中支援チーム”を設置しています。

Q? どんな人が対象になるの？

Q? どんなことをしてくれるの？



**A** 年齢40歳以上で、認知症が疑われる方。  
 かつ今現在病院に繋がっていない方。  
 または今現在介護サービスに繋がっていない方。  
 様々な症状で対応に困っている方も対象です。

**A** 医療、福祉の専門職が自宅を訪問します。ご本人、ご家族から現在の状況や困っていることをお聞きし、医療や介護に繋げるパイプ役として動きます。その後も、必要時にはご本人、ご家族、連携機関との情報共有などのサポートを行います。

### 認知症の症状をチェックしてみよう！

<input type="checkbox"/> 今切ったばかりなのに、電話の相手の名前を忘れる	<input type="checkbox"/> 些細な事で怒りっぽくなった
<input type="checkbox"/> 同じことを何度も言う・問う・する	<input type="checkbox"/> まわりへの気づかいがなくなり頑固になった
<input type="checkbox"/> しまい忘れ、置忘れが増え、いつも探し物をしている	<input type="checkbox"/> 自分の失敗を人のせいにする
<input type="checkbox"/> 財布・通帳・衣類などを盗まれたと人を疑う	<input type="checkbox"/> 「このごろ様子がおかしい」と周囲から言われた
<input type="checkbox"/> 料理・片付け・計算・運転などのミスが多くなった	<input type="checkbox"/> ひとりになると怖がったり寂しがったりする
<input type="checkbox"/> 新しいことが覚えられない	<input type="checkbox"/> 外出時、持ち物を何でも確かめる
<input type="checkbox"/> 話のつじつまが合わない	<input type="checkbox"/> 「頭が変になった」と本人が訴える
<input type="checkbox"/> テレビ番組の内容が理解できなくなった	<input type="checkbox"/> 下着を替えず、身だしなみを構わなくなった
<input type="checkbox"/> 約束の日時や場所を間違えるようになった	<input type="checkbox"/> 趣味や好きなテレビ番組に興味を示さなくなった
<input type="checkbox"/> 慣れた道でも迷うことがある	<input type="checkbox"/> ふさぎこんで何をするのも億劫がり、いやがる

一つでも当てはまれば  
 主治医にご相談を！



出典：公益社団法人 認知症の人と家族の会

**【お問い合わせ先】**  
 臼杵市医師会地域包括支援センターコスモス 0972-63-6250  
 臼杵市役所 高齢者支援課 0972-63-1111(内線 1152 臼杵庁舎)

# 臼杵市高齢者等 SOSネットワーク

ご存じ  
ですか？

徘徊などにより高齢者等が行方不明になった場合、地域の協力を得て早期に発見できるよう、警察や消防を始め、ガソリンスタンド、コンビニエンスストア、公共交通機関等の関係協力機関によるネットワークづくりを進めています。

徘徊の恐れのある高齢者等の名前や特徴、写真などの情報を事前登録しておくことで、行方不明になった場合、速やかに捜索活動を行うことができます。

■申請先: 臼杵市役所高齢者支援課  
高齢者支援グループ  
0972-63-1111(内線1152)

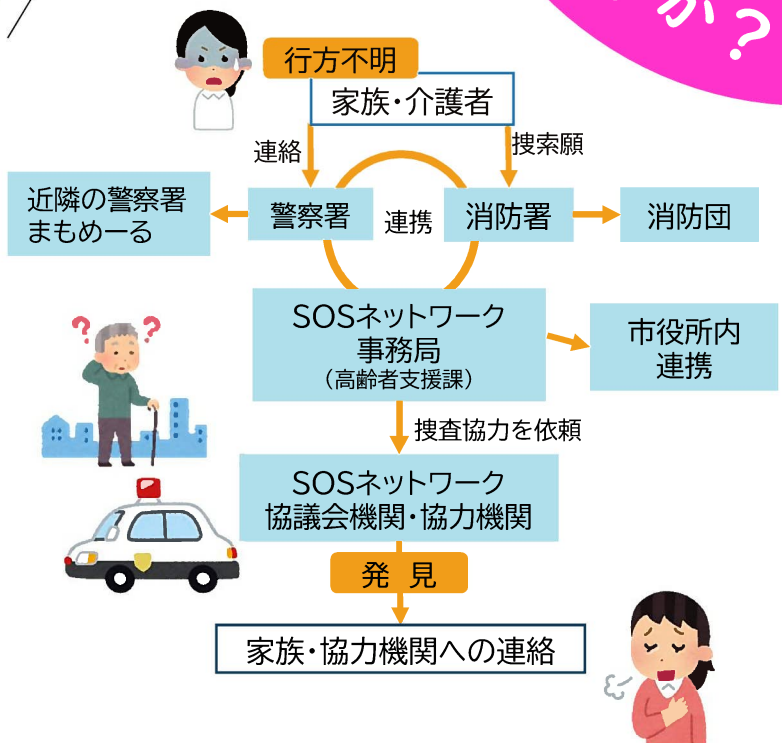

# 高齢者等GPS機器利用支援事業

GPS機器による位置情報検索サービスを利用する高齢者等を介護している家族等に対し、高齢者等の事故を未然に防止し安全を確保するとともに、その家族の身体的および精神的負担の軽減を図り、家族が安心して介護できる環境に資することを目的として助成を行います。

〈対象者〉

臼杵市高齢者等SOSネットワークに登録されている方

〈補助対象額〉

10,000円(限度)

※補助対象経費はGPS機器を利用して位置情報を確認できるサービスを導入する時の初期経費とします。

その後、発生する経費につきましては補助対象外となります。

■申請先: 臼杵市役所高齢者支援課 高齢者支援グループ  
0972-63-1111(内線1152)



# 令和3年度 臼杵市後期高齢者外出応援事業

使用期限  
間近!

利用券をお持ちの方へ

利用券の使用期限は、**令和4年1月31日(月)**まで  
となっています。ご利用はお早めをお願いします。



【問合せ先】 臼杵市役所高齢者支援課 高齢者支援グループ 0972-63-1111(内線1152)