登録No. 321

外観

主要施設へのアクセス

駅	上臼杵駅	0.9km
市役所	臼杵庁舎	1.5km
病院	コスモス病院	2.7km
小学校	福良ヶ丘小学校	0.7km
中学校	東中学校	1.2km
スーパー	最寄りのスーパー	0.7km
コンビニ	最寄りのコンビニ	0.9km
高速IC	臼杵IC	2.4km

物件情報

所在地		臼杵市大字二王座（塩田）		
契約形態		賃貸		
物件概要	構造	木造		
	階数	2階		
	建築年（築年数）	昭和49年（1974年）		
	敷地面積	134.83㎡		
	間取り	6DK		
		和室×5、洋室×1、台所、浴室、トイレ		
契約条件	賃料（月額）	5万円		
	売買価格	ー		
管理状況	空き家になった時期	令和3年（2021年）		
	補修等の要否	補修不要		
設備状況	電気	引き込み済み	風呂	ガス
	ガス	プロパンガス	エアコン	有り（3室）
	水道	上水道	CATV	有り
	下水道	下水道	その他	
	トイレ	洋式水洗		
附帯物件	駐車場	有り （ 2台 ）		
	物置	なし （ ）		
	庭	なし （ ）		
	田・畑	なし （ ）		
	その他	倉庫（使用不可）		

登録No. 321 シート②

間取り

1Ｆ平面図

2Ｆ平面図

建物の特徴

- 細長い造りで２階建ての物件です。
- 補修箇所がなく、綺麗な状態です。残っている家財は所有者が片づけます。
- 物件前の道路隔てた反対側に駐車場（２台）があります。

屋内写真

台所

浴室

トイレ

登録No. 321 シート③

その他の写真

玄関

階段

和室（1階）

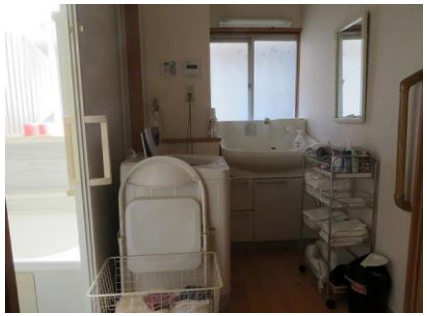

洗面・脱衣・洗濯機置き場

板間（2階）

和室（2階）

トイレ（2階）

屋上・倉庫

登録No. 321 シート④

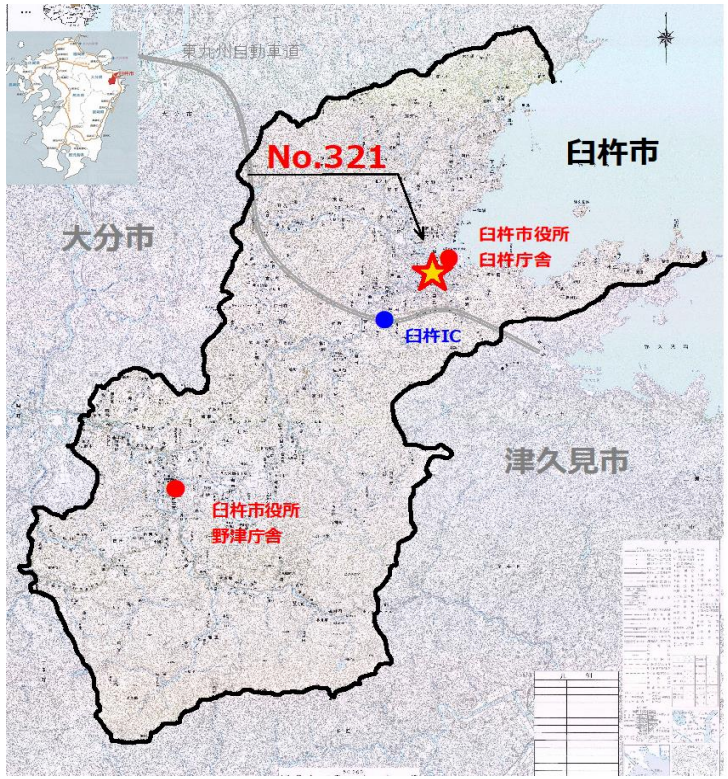

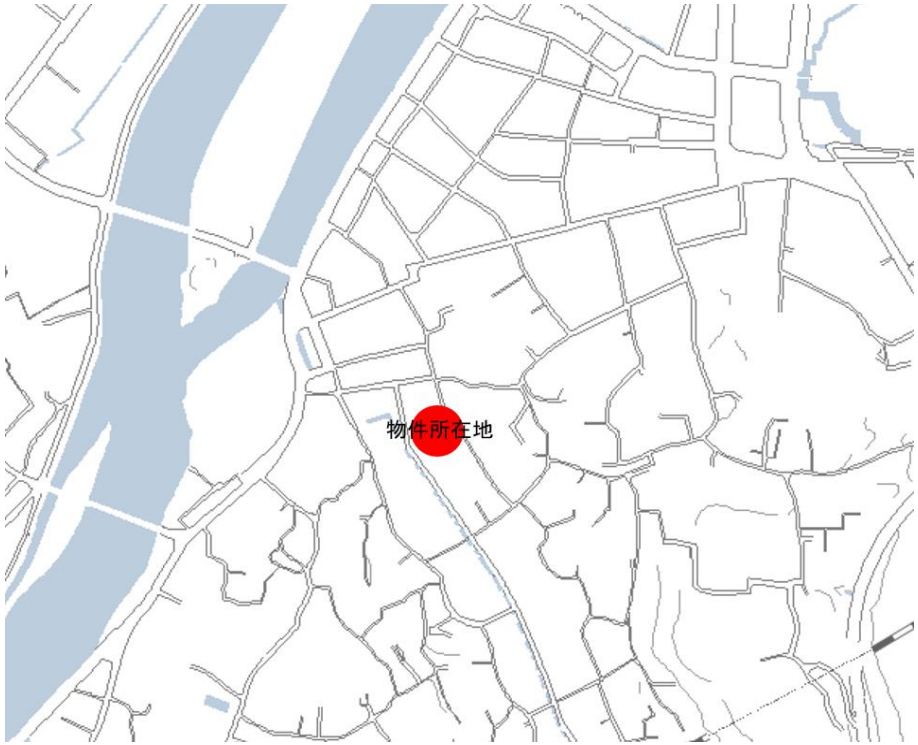

周辺地域の特徴

・城下町付近に位置し、買い物場所、飲食店等にも近い、便利な地域です。
・二王座歴史の道等の観光スポットも近く、風情のある中での生活が楽しめます。