登録No. 251

外観

主要施設へのアクセス

駅	犬飼駅	8.3km
市役所	野津庁舎	0.6km
病院	コスモス病院	15km
小学校	野津小学校	0.8km
中学校	野津中学校	1.3km
スーパー	最寄りのスーパー	0.5km
コンビニ	最寄りのコンビニ	0.7km
高速IC	臼杵IC	12.8km

物件情報

所在地		臼杵市野津町大字山頭（八熊）		
契約形態		賃貸		
物件概要	構造	木・ブロック造		
	階数	2階		
	建築年（築年数）	昭和52年（1977年）		
	敷地面積	707.00㎡		
	間取り	6DK		
		和室×5、洋室×1、風呂、台所、トイレ		
契約条件	賃料（月額）	12万円		
	売買価格	―		
管理状況	空き家になった時期	平成25年（2013年）		
	補修等の要否	補修不要		
設備状況	電気	引き込み済み	風呂	ガス
	ガス	プロパンガス	エアコン	有り（3台）
	水道	上水道	CATV	なし
	下水道	単独浄化槽	その他	ペット不可
	トイレ	洋式水洗		
附帯物件	駐車場	有り （ 約10台 ）		
	物置	なし （ 物件裏の物置は使用不可 ）		
	庭	有り （ ）		
	田・畑	なし （ ）		
	その他	事務所・倉庫前の駐車スペースは一部使用不可		

登録No.　251　シート②

間取り

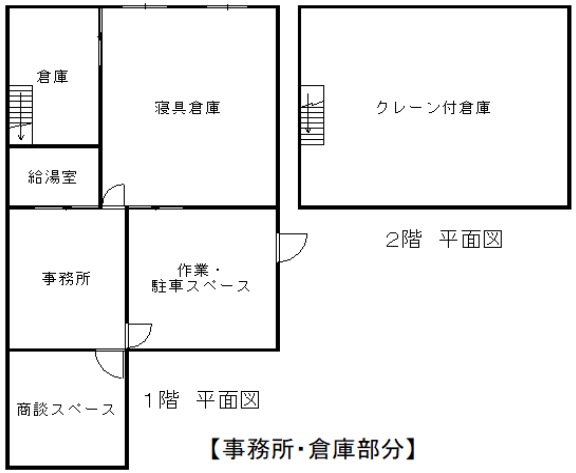

1階　平面図

【事務所・倉庫部分】

2階　平面図

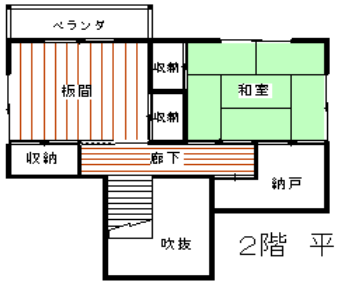

2階　平面図

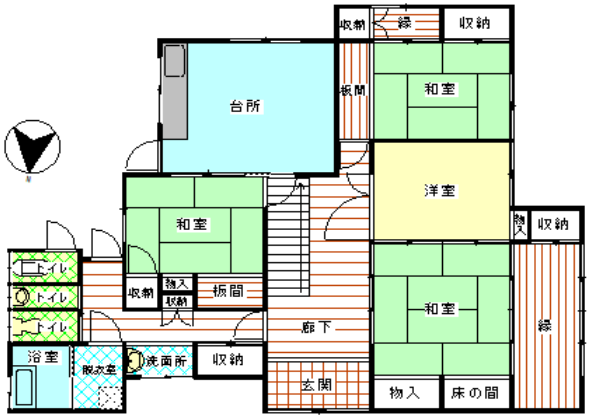

1階　平面図

建物の特徴

・２階建てで部屋数が多く、吹き抜けもあり広々とした物件です。
・物件横に、事務所・倉庫として利用できる建物が附帯しています。住居部分で生活しながら、事業をされる方にお勧めです。
・敷地が広く、駐車スペースに余裕があります。

屋内写真

台所

風呂

トイレ

登録No. 251 シート③

位置図【広域】

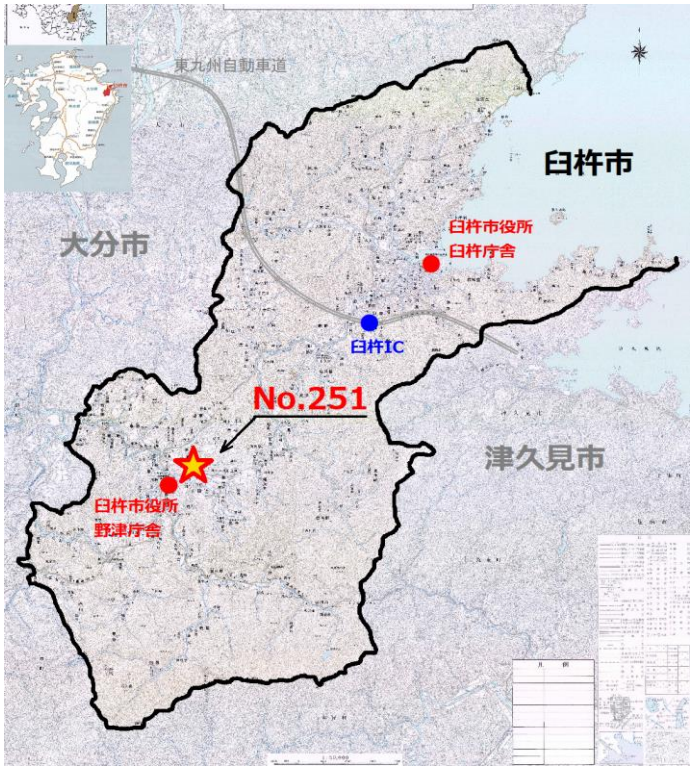

【狭域】

周辺地域の特徴

・野津町の商店街や官公庁が近く、便利な地域です。山、川等の自然に囲まれ、のどかな環境です。

登録No. 251 シート④

その他の写真

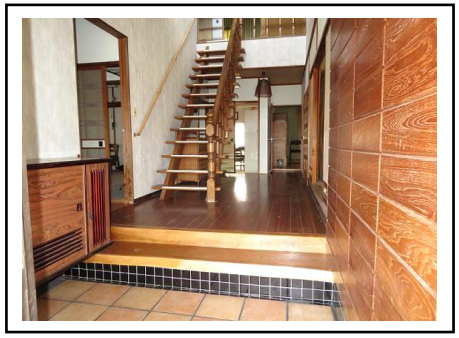

玄関

和室（1階）

台所（1階）

脱衣所（1階）

板間（2階）

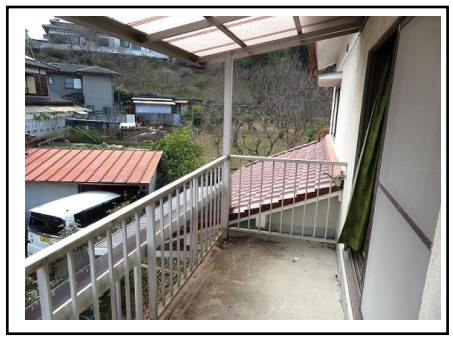

ベランダ（2階）

事務所・倉庫部分（1階）

事務所・倉庫部分（2階）

事務所・倉庫部分　駐車スペース