

様式第1号(第4条関係)

令和 年 月 日

(あて先) 臼杵市教育委員会
教育長 斎藤 克己 様

| | | |
|-----|----|--------------|
| 申請者 | 住所 | 臼杵市丹生島城西の丸 |
| | 氏名 | 稲葉 貞通 印 貞通 |
| | 電話 | 0972-00-0000 |

旧丸毛家屋敷使用許可申請書

旧丸毛家屋敷条例施行規則第4条の規定により、次のとおり施設を使用したいので申請します。

| | | | |
|------------------|---|---|--|
| 使用日時 | 令和 元年 4月 1日 10時 00分から 4月 1日 16時 00分まで | | |
| 使用目的 | 第1回臼杵の食文化研究会開催のため | | |
| 研修等の内容 (具体的に) | 臼杵市内に伝わる食文化の研究発表および調理実習 | | |
| (火気使用の有無) | <input checked="" type="checkbox"/> 有 <input type="checkbox"/> 無(<input checked="" type="checkbox"/> かまど <input type="checkbox"/> 五右衛門風呂 <input type="checkbox"/> 炉) ※使用場所にレ印を付けてください | | |
| (備品使用の有無) | <input type="checkbox"/> 什器類 <input type="checkbox"/> 七輪 <input type="checkbox"/> 座卓 <input checked="" type="checkbox"/> 座布団 <input type="checkbox"/> 火鉢(冬季限定) <input type="checkbox"/> 蚊帳(夏季限定) ※その他必要な備品等は、使用者が準備すること。 | | |
| 使用責任者 | 住所 | 臼杵市仁王座 | |
| | 氏名 | 後藤 市郎右衛門 | |
| | 連絡先電話番号 | 0972-11-1111 | |
| 入場予定者数 | 20人 | 一般(20人)・大学生(人)・高校生(人)・中学生(人)・小学生以下(人) | |

※太枠内のみ、記入してください。

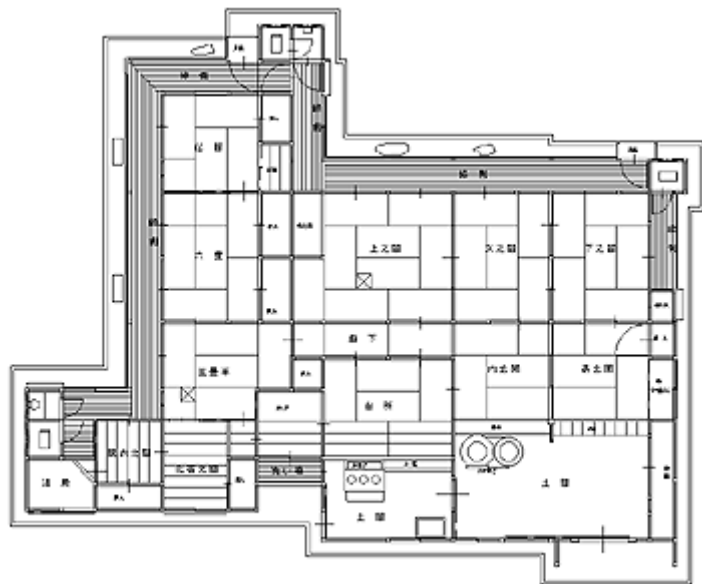

| | | | |
|---------|-------|------|--|
| ※ 処 理 欄 | | | |
| 許可年月日 | 年 月 日 | 許可番号 | |
| 許可条件 | | | |
| 使用状況 記録 | | 受付印 | |