

臼杵市子育て支援拠点 [子育てで困っていることがありましたら、何でもご相談ください]

ウスキッズだより ・ 7月号

オープン:月・火・水・木・金曜日 9:00~15:00 **海辺こども園**
 問い合わせ先:臼杵市大浜526-2 TEL 62-3464(清家) FAX 62-4108

7月の予定

※わからない事があいましたら、遠慮なくお電話ください。

※場所は、海辺こども園2F 子育て支援室で行っています。



Sun	Mon	Tue	Wed	Thu	Fri	Sat
2	3 とことこ限定プレイデー (1.2歳児対象) 時間:10:30~12:00	4 寝相アート (0歳児対象) 時間:10:30~12:00 ※カメラやスマートフォンでの保護者の方による撮影です。	5 にこにこにっこり DAY ・ジャイロキネシス 時間:10:00~ ※予約が必要です。 ※バスタオル・水分を持ってきてください。	6 プレイデー 時間:9:00~15:00	7 リトミック 1歳以上児 10:00~ 0才児 11:00~ ※お子様の月齢により入替制で行っています	8 パパとおいで
9	10 知育おもちゃ制作 (0~2歳児対象) 時間:10:30~12:00	11 フィンガーペイント体験 (0歳児対象) 時間:10:30~12:00	12 はじめましての会 ※ウスキッズご利用はじめての方対象です。 時間:10:30~ ※身体計測・寝相アート・メモリアルブック制作を行います。	13 プレイデー 時間:9:00~15:00	14 お休み	15
16	17 海の日	18 NaturalBaryuでベビーマッサージ (0歳児対象) 時間:10:30~12:00	19 ジャイロキネシス (0歳児対象) 時間:10:00~ ※予約が必要です。 ※バスタオル・水分を持ってきてください。	20 わくわくキッズ工房 ※小麦粉粘土を作ってあそぼう	21 食育講座 ※予約が必要です。	22 プレイデー
23	24 お休み	25 満1歳の誕生日会・1/2バースデー (0歳児対象) 時間:10:30~12:00	26 月齢フォト (0~2歳児対象) 時間:10:30~	27 わくわくキッズ工房	28 プレイデー	29
30	31 お休み	小さなお友達に好評の「土曜日のプレイデー」7月も行います。ぜひ、のんびりと遊びにきてくださいね。 7月1日(土)・22日(土) 9:00~15:00(土曜日プレイデー) ※0.1.2歳児のみの利用となります。 ※土曜日の開所のため月~金曜日がお休みになる場合があります。				

※ウスキッズのある海辺こども園と同じ海辺福祉会の、臼杵中央こども園【問い合わせ先:臼杵市城南1組 TEL62-3629 (稗田・渡邊・長峯)】では、保育士がおてつだいする親子の集いの場「ぐるんぱ」が開催されています。
 7・8月は、毎週火・水曜日の「プール遊び」です。ぜひ、遊びにいかれてみてくださいね。

ウスキッズ☆
kirakira☆スマイル

ウスキッズを利用して
 いただいている皆さんの
 6月の「Kirakira☆スマイル」
 ご紹介いたします。

はじめましての会では、
 のんびりゆっくりペース
 なので安心してご参加
 ください

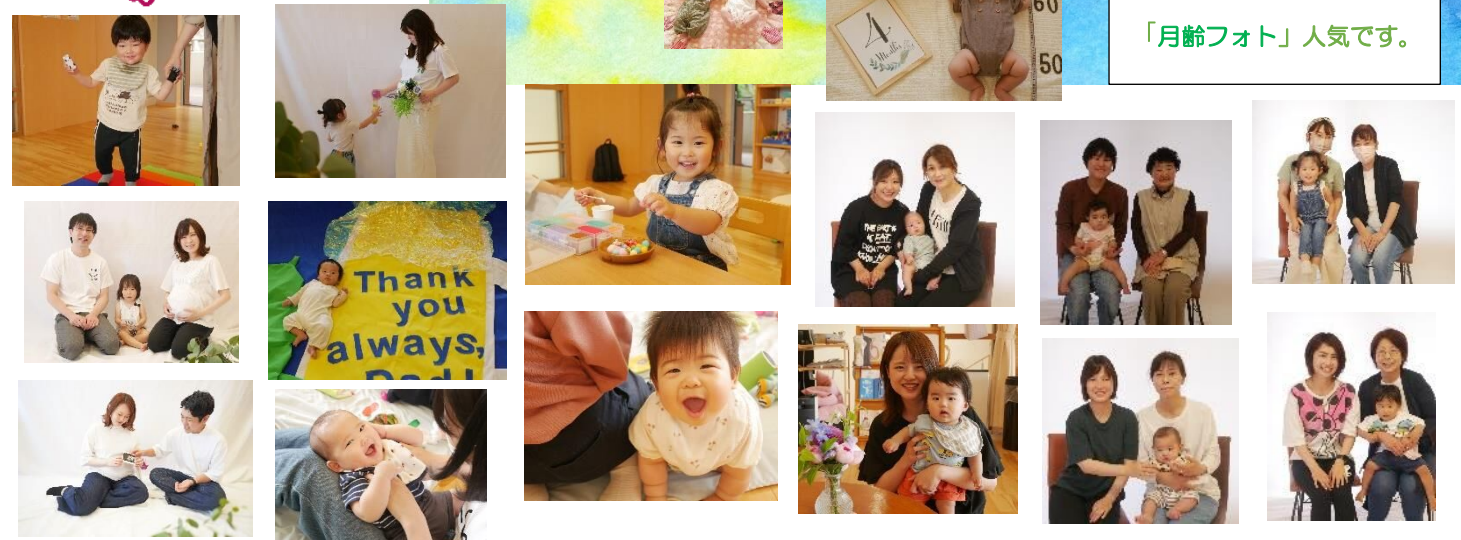

☆活動内容☆
 ・月齢フォト撮影
 (保護者の方による撮影です)。
 ・身体計測。
 ・手形・足型とり。
 「月齢フォト」人気です。

第16回「パパもおいで」開催決定

(株)後藤製菓&ウスキッズ共同開催

「家族で体験臼杵煎餅作り」

日時 7月8日(土) 10:00~
 場所 後藤製菓本社
 ご家族みなさんと、臼杵銘菓の臼杵煎餅を作ってみませんか?
 準備の関係で予約が必要です。

あらかし商会&ウスキッズ合同企画
 写真で作るマグネット缶バッチ in グランパ・グランマ DAY
 たくさんのご参加ありがとうございました。



ジャイロキネシス(基本 隔週 水曜日)

☆講師紹介☆

講師 太田 瞳 先生
 浦野バレエスクールにてバレエを始め、浦野まゆみに師事。
 同スタジオ公演「くみ割り人形」全幕主演、
 「 Coppélia」全幕主演など主要なパートを踊る。
 また教師としては同バレエスタジオで指導にあたる他、
 フィットネスクラブやカルチャーセンターでも活動する。
 GYROKINESIS®認定トレーナー、
 GYROTONIC®認定トレーナー
 ベビーリンパドバイザー資格保有

産後の骨盤矯正も
 促してくれるかも…!

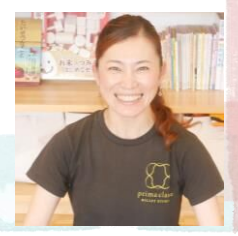

リトミック(基本 第1金曜日)

講師 油野 裕美子 先生
 短期大学音楽科を卒業後、大手音楽教室にて、ピアノ講師を務める。
 大分市社会福祉協議会音楽指導員として、音楽療法活動を行う。短期大学専攻科音楽療法コース終了。海辺福祉会にて、非常勤保育士として勤務。音楽と子どもの発達について学び、現在は、ピアノ講師、リトミック講師として活動中。保育士、幼稚園教諭(2種)保有。リトミック研究センター認定講師。全日本ピアノ指導者協会指導者会員。海辺福祉会リトミック非常勤講師。



「潜在的な基礎能力」の
 発達を促す教育です。